ఆదివారం 24 ఆగస్టు 2025

తెలంగాణ గీతం

తెలుగు దినపత్రిక

సంపుటి : 01 • సంచిక : 72 • పేజీలు : 4 • వెల రూ. 4/-

రంగారెడ్డి, నల్గొండ,ఖమ్మం, మెదక్, యాదాద్రిభువనగిరి,సూర్యాపేట,వరంగల్, నాగర్ కర్నూల్, హైదరాబాద్,వికారాబాద్, మహబూబ్నగర్, జనగాం, ములుగు,

విలేకరులు కావలెను

రిపోర్టర్లు కావలెను తెలంగాణలో తెలంగాణ గీతం తెలుగు దినపత్రిక కోసం జిల్లా స్టాఫ్ రిపోర్టర్లు మరియు నియోజకవర్గ మరియు మండలాల వారీగా రిపోర్టర్స్ కావలెను సంప్రదించవలసిన ఫోన్ నెంబర్ 8985188834

తెలుగు సెంటిమెంట్ పండుతుందా?

- రైతులను ఆదుకునే పక్షానికే తాము ఉప రాష్ట్రపతి ఎన్నికల్లో మద్దతి ఇస్తామని బీఆర్ఎస్
- ఇండియా కూటమి అభ్యర్థి సుప్రీంకోర్టు రిటైర్డ్ న్యాయమూర్తి, జస్టిస్ బి.సుదర్శన్ రెడ్డికి మద్దతివ్వాలని తెలంగాణ ముఖ్యమంత్రి రేవంత్ రెడ్డి
- తెలుగువాడైన జస్టిస్ సుదర్శన రెడ్డిని గెలిపించుకోవడానికి తెలుగు రాష్ట్రాల ఎంపీలు అందరూ కలిసి రావాలని కూడా ఆయన కోరారు.
- గతంలో పీవీ నరసింహారావు ప్రధాని అయినప్పుడు ఆయన లోక్ సభకు ఎన్నిక అవ్వడానికి అప్పటి టీడీపీ అధినేత ఎన్టీ రామారావు మద్దతిచ్చిన విషయాన్ని రేవంత్ రెడ్డి గుర్తు చేస్తున్నారు.

హైదరాబాద్

మోకాలికి... బోడిగుండుకు ముడిపెట్టడం అంటే ఇదే. రెండు లక్షల టన్నుల యూరియా సరఫరా చేసి రైతులను ఆదుకునే పక్షానికే తాము ఉప రాష్ట్రపతి ఎన్నికల్లో మద్దతి ఇస్తామని బీఆర్ఎస్ చెప్పడం, బీసీలకు 42 శాతం రిజర్వేషన్లు ఆమల్లోకి రావాలంటే కాంగ్రెస్ అధ్వర్యంలో ఇండియా కూటమి అభ్యర్థి సుప్రీంకోర్టు రిటైర్డ్ న్యాయమూర్తి, జస్టిస్ బి.సుదర్శన్ రెడ్డికి మద్దతివ్వాలని తెలంగాణ ముఖ్యమంత్రి రేవంత్ రెడ్డి చెబుతున్నారు. తెలుగువాడైన జస్టిస్ సుదర్శన రెడ్డిని గెలిపించుకోవడానికి తెలుగు రాష్ట్రాల ఎంపీలు అందరూ కలిసి రావాలని కూడా ఆయన కోరారు. గతంలో పీవీ నరసింహారావు ప్రధాని అయినప్పుడు ఆయన లోక్ సభకు ఎన్నిక అవ్వడానికి అప్పటి టీడీపీ అధినేత ఎన్టీ రామారావు మద్దతిచ్చిన విషయాన్ని రేవంత్ రెడ్డి గుర్తు చేస్తున్నారు. ఉప రాష్ట్రపతి ఎన్నికలో సెంటిమెంట్ రాజకీయాలు పనిచేసే అవకాశం తక్కువే. ప్రస్తుత రాజకీయ పరిస్థితులు కూడా అనుకూలంగా లేవు. కాగా బీఆర్ఎస్ అధినేత కేసీఆర్ అప్పాయింట్‌మెంట్ ఇస్తే తాను కలిసి మద్దతు కోరతానని రేవంత్ రెడ్డి అంటే, కాంగ్రెస్ ఒక చిల్లరపార్టీ అని, రేవంత్ రెడ్డి ప్రతిపాదించిన అభ్యర్థికి మద్దతిచ్చే ప్రసక్తి లేదని బీఆర్ఎస్ వర్కింగ్ అధ్యక్షుడు కేటీఆర్ తేల్చేశారు. మరో వైపు తాము బీఆర్ఎస్ మద్దతు కోరలేదని కేంద్ర మంత్రి, బీజేపీ నేత కిషన్ రెడ్డి చెప్పారు. బీఆర్ఎస్‌తో సంబంధాలు పెట్టుకోవడానికి బీజేపీ ఇష్టపడడం లేదన్నమాట. తెలంగాణలో సొంతంగా అధికారంలోకి రావాలని ప్రయత్నిస్తున్న నేపథ్యంలో బీజేపీ ఉపరాష్ట్రపతి ఎన్నిక విషయంలో కేసీఆర్‌ను సంప్రదించలేదని ఈ పరిణామాలు స్పష్టం చేస్తున్నాయి. మరోవైపు జస్టిస్ సుదర్శనరెడ్డి.. టీడీపీ అధినేత, ఆంధ్రప్రదేశ్ ముఖ్యమంత్రి చంద్రబాబు నాయుడుతో తనకు సత్సంబధాలు ఉన్నట్టుగా మాట్లాడడం అందరి దృష్టిని ఆకర్షిస్తోంది. బీఆర్ఎస్ తెలంగాణకు చెందిన పార్టీ. ఆ రాష్ట్రానికే చెందిన ప్రముఖుడు ఉపరాష్ట్రపతి పదవికి పోటీ చేస్తున్నప్పుడు ఆయనకు మద్దతివ్వడం ఒక నైతిక బాధ్యత. జస్టిస్ సుదర్శనరెడ్డి పట్ల వీరికి వ్యతిరేకత కూడా ఉండదు కానీ ఆయన కాంగ్రెస్ కూటమి పక్షాన పోటీలో ఉండడం ఇబ్బంది అవుతుంది. ఎందుకంటే రాష్ట్రంలో కాంగ్రెస్‌కు ప్రత్యామ్నాయం తామే అన్నట్టుగా బీఆర్ఎస్ పోటీపడుతోంది. అలాంటి సమయంలో రేవంత్ రెడ్డి ప్రతిపాదించిన అభ్యర్థికి మద్దతు ఇస్తే, కాంగ్రెస్, బీఆర్ఎస్ కుమ్మక్కు అయ్యాయన్న బీజేపీ - మిగతా3లో

ఫిరాయింపు ఎమ్మెల్యేలకు స్పీకర్ నోటీసులు

- పార్టీ ఫిరాయించిన 10 మంది ఎమ్మెల్యేలకు నోటీసులు
- సుప్రీంకోర్టు ఆదేశాల నేపథ్యంలో స్పీకర్ గడ్డం ప్రసాద్ పార్టీ ఫిరాయింపు ఎమ్మెల్యేలకు నోటీసులు
- స్పీకర్ నోటీసులతో ఫిరాయింపు ఎమ్మెల్యేలు ఏం చేస్తారనే అంశంపై ఉత్కంఠ
- స్పీకర్ నోటీసులతో ఫిరాయింపు నేతలు తిరిగి బీఆర్ఎస్ గూటికి చేరుతారా? లేక రాజీనామా చేస్తారా? అనేది తేలాల్సి ఉంది.

స్థానిక ఎన్నికలపై కసరత్తు

- సీఎం రేవంత్‌రెడ్డితో పీసీసీ కోర్ కమిటీ భేటీ..
- బీసీ రిజర్వేషన్, స్థానిక ఎన్నికలపై చర్చ
- కోర్టు ఆదేశాల మేరకు సెప్టెంబరు 30వ తేదీ లోపు ఎన్నికల నిర్వహణ పూర్తి చేయాలని పార్టీ రాష్ట్ర నాయకత్వం భావించింది.

హైదరాబాద్

ముఖ్యమంత్రి రేవంత్‌రెడ్డితో పీసీసీ కోర్ కమిటీ సభ్యుల సమావేశం ముగిసింది. జూబ్లీహిల్స్‌లోని సీఎం నివాసంలో జరిగిన సమావేశంలో పీసీసీ అధ్యక్షుడు మహేశ్‌కుమార్ గౌడ్, కాంగ్రెస్ పార్టీ రాష్ట్ర వ్యవహారాల ఇన్‌ఛార్జి మీనాక్షి నటరాజన్, డిప్యూటీ సీఎం భట్టి విక్రమార్క, మంత్రులు ఉత్తమ్ కుమార్‌రెడ్డి, శ్రీధర్‌బాబు పాల్గొని పలు కీలక నిర్ణయాలు తీసుకున్నారు. ప్రధానంగా స్థానిక సంస్థల ఎన్నికల్లో పార్టీపరంగా అనుసరించాల్సిన వ్యూహ ప్రతివ్యూహాలపై చర్చించారు. కోర్టు ఆదేశాల మేరకు సెప్టెంబరు 30వ తేదీ లోపు ఎన్నికల - మిగతా3లో

భారత్‌తో సమస్య ఉంటే..

ట్రంప్‌కు జైశంకర్ స్పష్టం

- దేశ ప్రజల ప్రయోజనాలకు అనుగుణంగానే తమ ప్రభుత్వ నిర్ణయాలు ఉంటాయి
- భారత్-అమెరికా మధ్యవాణిజ్య చర్చలు దఇంకా కొనసాగుతున్నాయి
- అయితే మన దేశానికంటూ కొన్ని ప్రయోజనాలున్నాయి
- మన రైతులు, చిన్నస్థాయి ఉత్పత్తిదారుల ప్రయోజాలను కాపాడేందుకే తమ ప్రాధాన్యత

2035 నాటికి భారత్‌కు సొంత అంతరిక్ష కేంద్రం

- అంతరిక్ష రంగంలో కొత్త పుంతలు తొక్కుతున్నది
- ప్రధాని మోదీ అందించిన దిశ, దార్శనికతల ఆధారంగా చంద్రయాన్-4 మిషన్ మనకు సాకారమయ్యింది
- వీనస్ ఆర్బిటర్ మిషన్‌కు కూడా చేరువయ్యాం
- ఇస్రో చైర్మన్ వీ నారాయణన్

యూరియా కొరత అధిగమించేందుకు సర్కార్ చర్యలు!

- రాష్ట్రానికి రావాల్సిన యూరియా కోటా మొత్తాన్ని పూర్తిగా సరఫరా చేయండి
- ఆర్ఎఫ్‌సిఎల్ సీఈఓ తెలంగాణ ఎన్ఎఫ్‌సిఎల్ సేల్స్ మేనేజర్‌లతో మంత్రి తుమ్మల సమావేశం
- రాష్ట్రానికి సరఫరా ఆలస్యమవ్వడంతో రైతాంగం ఇబ్బందులు ఎదుర్కొంటున్నారు
- రైతుల పంటలపై ప్రతికూల ప్రభావం పడకముందే, రాష్ట్రానికి రావాల్సిన యూరియా సమయానికి అందేలా చర్యలు

హైదరాబాద్

ఆర్ఎఫ్‌సిఎల్ సీఈఓ అలోక్ సింగాల్ మరియు తెలంగాణ ఎన్ఎఫ్‌సిఎల్ సేల్స్ మేనేజర్, రాజేశ్ లతో సచివాలయంలో వ్యవసాయశాఖ మంత్రి తుమ్మల నాగేశ్వరరావు సమావేశం నిర్వహించారు. ఈ సందర్భంగా మంత్రి మాట్లాడుతూ రాష్ట్రానికి ఆర్ఎఫ్‌సిఎల్ నుండి రావలసిన యూరియా కోటాలో ఇంకా 62,473 మెట్రిక్ టన్నులు అందలేదని ఆర్ఎఫ్‌సిఎల్ ఎండీ దృష్టికి తీసుకెళ్లారు. రాష్ట్రానికి సరఫరా ఆలస్యమవ్వడంతో రైతాంగం ఇబ్బందులు ఎదుర్కొంటున్నారన్నారని మంత్రిగారు తెలిపారు. రైతుల పంటలపై ప్రతికూల ప్రభావం పడకముందే, రాష్ట్రానికి రావాల్సిన యూరియా సమయానికి అందేలా చర్యలు తీసుకోవాలని మంత్రిగారు కోరారు. రాష్ట్రానికి రావాల్సిన యూరియా కోటా మొత్తాన్ని పూర్తిగా సరఫరా చేయాలని మంత్రి స్పష్టం చేశారు. ముందుగా - మిగతా3లో

భారత్‌తో సమస్య ఉంటే..

ట్రంప్‌కు జైశంకర్ స్పష్టం

న్యూఢిల్లీ: రష్యా నుంచి చమురును కొనుగోలు చేస్తోందన్న ఏకైక కారణంతో భారత్‌పై అమెరికా అధ్యక్షుడు డొనాల్డ్ ట్రంప్ అదనపు సుంకాలు విధించడంపై కేంద్ర విదేశాంగ శాఖ మంత్రి ఎస్ జైశంకర్ కీలక వ్యాఖ్యలు చేశారు. దేశ ప్రజల ప్రయోజనాలకు అనుగుణంగానే తమ ప్రభుత్వ నిర్ణయాలు ఉంటాయని ఆయన మరోమారు స్పష్టం చేశారు. భారత్‌తో ఏదైనా సమస్య ఉన్న పక్షంలో ఈ దేశపు ఉత్పత్తులను కొనుగోలు చేయాల్సిన అవసరం లేదని అమెరికా అధ్యక్షుడు ట్రంప్‌కు జైశంకర్ స్పష్టం చేశారు. 'ఎకనమిక్ టైమ్స్' ఆధ్వర్యంలో ఢిల్లీలో జరిగిన వరల్డ్ లీడర్స్ ఫోరం సదస్సులో ఎస్ జైశంకర్ పాల్గొన్నారు. ఈ సందర్భంగా ఆయన మాట్లాడుతూ రష్యా చమురు కొనుగోలు విషయంలో భారత్‌పై వెల్లువెత్తుతున్న విమర్శల అంశాన్ని ప్రస్తావించారు. భారత్-అమెరికా మధ్యవాణిజ్య చర్చలు ఇంకా కొనసాగుతున్నాయన్నారు. అయితే మన దేశానికంటూ కొన్ని ప్రయోజనాలున్నాయని, వాటిని కాపాడుకోవాల్సిన బాధ్యత మనపై ఉన్నదన్నారు. మన రైతులు, చిన్నస్థాయి ఉత్పత్తిదారుల ప్రయోజాలను కాపాడేందుకే తమ ప్రాధాన్యత ఉంటుందన్నారు. ఈ విషయంలో రాజీపడే ప్రసక్తే లేదని, వ్యాపార అజెండాతో వ్యవహరిస్తున్న అమెరికా యంత్రాంగానికి మద్దతు పలుకుతూ, కొందరు తమపై నిందలు వేయడం హాస్యాస్పదమని జైశంకర్ పేర్కొన్నారు. నిజంగా మీకు(అమెరికాకు) భారత్‌తో సమస్య ఉంటే, ఈ దేశపు చమురును, శుద్ధి చేసిన ఉత్పత్తులను కొనుగోలు చేయకండి. వాటిని కొనాలంటూ మిమ్మల్ని ఎవరూ బలవంతం చేయడంలేదు. అవి మీకు నచ్చకపోతే కొనకండంటూ

జైశంకర్ స్పష్టం చేశారు. అధ్యక్షుడు ట్రంప్ అదనపు సుంకాల గురించి పూర్తిగా ప్రకటించడానికి ముందే, తాము రష్యా చమురు అంశం గురించి అమెరికాతో తాము ఎలాంటి చర్చలు జరపలేమని జైశంకర్ అన్నారు.

ట్రంప్ వ్యాఖ్యలను ఖండించిన విదేశాంగ మంత్రి

భారత్ - పాకిస్థాన్ దేశాల మధ్య ఉద్రిక్తతలను తగ్గించేందుకు తాము మధ్యవర్తిత్వం చేశామంటూ అమెరికా అధ్యక్షుడు డొనాల్డ్ ట్రంప్ చేసిన వ్యాఖ్యలను భారత విదేశాంగ మంత్రి ఎస్ జైశంకర్ తీవ్రంగా ఖండించారు. పాకిస్థాన్‌తో ద్వైపాక్షిక సంబంధాల్లో మూడో దేశం జోక్యాన్ని ఎట్టి పరిస్థితుల్లోనూ అంగీకరించబోమని ఆయన స్పష్టంచేశారు. ఢిల్లీలో జరిగిన 'ఎకనామిక్ టైమ్స్ వరల్డ్ లీడర్స్ ఫోరమ్ 2025' సదస్సులో జైశంకర్ మాట్లాడుతూ.. ఈ ఏడాది మే నెలలో భారత్-పాక్ మధ్య నాలుగు రోజులపాటు నెలకొన్న ఉద్రిక్తతల సమయంలో అమెరికా జోక్యం చేసుకుని సయోధ్య కుదిర్చిందని ట్రంప్ పదేపదే చెబుతున్న మాటల్లో నిజం లేదని అన్నారు. 'పాకిస్థాన్‌తో మా సంబంధాల్లో మధ్యవర్తిత్వాన్ని మేం అంగీకరించబోమని 1970 నుంచి అంటే దాదాపు 50 ఏళ్లుగా దేశంలో ఒక జాతీయ ఏకాభిప్రాయం ఉంది' అని జైశంకర్ అన్నారు. భద్రత, ఆర్థిక సహకారం వంటి రంగాల్లో అమెరికా-పాకిస్థాన్ సంబంధాలు మళ్లీ బలపడుతున్న తరుణంలో జైశంకర్ ఈ వ్యాఖ్యలు చేయడం ప్రాధాన్యం సంతరించుకుంది. ఇటీవలి కాలంలో పాకిస్థాన్ ఆర్మీ చీఫ్ జనరల్ అసిమ్ మునీర్ రెండుసార్లు అమెరికాలో పర్యటించారు. ఈ పర్యటనల్లో వాణిజ్యం, ఆర్థికాభివృద్ధి, క్రిప్టోకరెన్సీ నిబంధనల వంటి అంశాలపై చర్చలు జరిగినట్లు తెలుస్తోంది. ఈ క్రమంలో జైశంకర్ దేశ ప్రయోజనాల విషయంలో తమ ప్రభుత్వ వైఖరిని కూడా స్పష్టం చేశారు. 'రైతుల ప్రయోజనాలు, దేశ వ్యూహాత్మక స్వయంప్రతిపత్తి, మధ్యవర్తిత్వ వ్యతిరేకత వంటి అంశాల్లో ఈ ప్రభుత్వం చాలా నిక్కచ్చిగా ఉంది' అని ఎస్ జైశంకర్ అన్నారు. తమ ప్రభుత్వ విధానాలను వ్యతిరేకించే వారు ఆ విషయాన్ని భారత ప్రజలకు ధైర్యంగా చెప్పాలని సవాల్ విసిరారు. 'రైతుల ప్రయోజనాలను కాపాడటానికి మీరు సిద్ధంగా లేరని ప్రజలకు చెప్పండి. వ్యూహాత్మక స్వయంప్రతిపత్తికి మీరు విలువ ఇవ్వడంలేదని చెప్పండి. మేం మాత్రం వీటికి కట్టుబడి ఉంటాం. వాటిని కాపాడుకోవడానికి ఏం చేయాలో అది చేస్తాం' అని జైశంకర్ గట్టిగానే అన్నారు.

చైనాకు మోడీ ప్రోగ్రామ్ ఫిక్స్

న్యూఢిల్లీ : ఆగస్టు 31న జరిగే షాంఘై సహకార సంస్థ వార్షిక శిఖరాగ్ర సమావేశంలో పాల్గొనడానికి ప్రధానమంత్రి నరేంద్ర మోదీ చైనాలో పర్యటించనున్నారు. ఈ పర్యటన ఇటీవలి కాలంలో, ముఖ్యంగా తూర్పు లడఖ్‌లో సరిహద్దు ఉద్రిక్తతల తరువాత, దెబ్బతిన్న భారతదేశం-చైనా సంబంధాలలో ఒక కీలక మలుపుగా భావిస్తున్నారు. రెండు రోజుల జపాన్ పర్యటన తర్వాత ప్రధాని మోదీ ఆగస్టు 31 నుండి సెప్టెంబర్ 1 వరకు చైనా నగరమైన టియాంజిన్‌లో పర్యటిస్తారని విదేశాంగ మంత్రిత్వ శాఖ ప్రకటించింది. ఏడు సంవత్సరాల తర్వాత ప్రధాని నరేంద్ర మోదీ చైనాకు ఇది తొలి పర్యటన అవుతుంది. ప్రాంతీయ, ప్రపంచ గతిశీలత అభివృద్ధి చెందుతున్న సందర్భంలో ఈ పర్యటన ప్రాముఖ్యతను సంతరించుకుంది. భారతదేశం అమెరికా నుండి వాణిజ్య ఒత్తిడిని ఎదుర్కొంటున్న సమయంలో ప్రధాని మోదీ పర్యటన జరుగుతోంది. రష్యా చమురు భారత్ కొనుగోలును కొనసాగిస్తుండటంపై ఆందోళన వ్యక్తం చేస్తూ అమెరికా భారత దిగుమతులపై భారీ సుంకాలను విధించింది.

అధ్యక్షుడు డొనాల్డ్ ట్రంప్ ముఖ్యంగా అనేక భారతీయ వస్తువులపై సుంకాలను రెట్టింపు చేసి, వాటిని 50 శాతానికి పెంచారు. ఈ సవాళ్ల మధ్య, భారతదేశం వివిధ దేశాలతో కొత్త ఒప్పందాలను అనుసరించడం ద్వారా తన వాణిజ్య సంబంధాలను వైవిధ్యపరచడానికి చురుకుగా కృషి చేస్తోంది. రాబోయే శిఖరాగ్ర సమావేశంలో ప్రధాని నరేంద్ర మోదీ పాల్గొనడం ఈ ప్రాంతంలో భారతదేశం దౌత్యపరమైన చేరిక, ఆర్థిక వ్యూహాన్ని మరింత ముందుకు తీసుకెళ్లగలదని భావిస్తున్నారు న్యూఢిల్లీలో చైనా విదేశాంగ మంత్రి వాంగ్ యితో ప్రధాని మోదీ సమావేశమయ్యారు. ఈ సమావేశం గురించి వివరాలను పంచుకుంటూ, భారతదేశం-చైనా రెండూ తమ దౌత్య సంబంధాలను బలోపేతం చేసుకోవడానికి స్థిరమైన పురోగతి సాధిస్తున్నాయని ప్రధాని మోదీ అన్నారు. "విదేశాంగ మంత్రి వాంగ్ యిని కలవడం ఆనందంగా ఉంది. గత సంవత్సరం కజాన్‌లో అధ్యక్షుడు జిన్‌పింగ్‌తో సమావేశం నుండి, భారతదేశం-చైనా సంబంధాలు ఒకరి ఆసక్తులు, సున్నితత్వాలను గౌరవించడం ద్వారా స్థిరమైన పురోగతిని సాధించాయి. రాబోయే శిఖరాగ్ర సమావేశం సందర్భంగా టియాంజిన్‌లో మా తదుపరి సమావేశం కోసం నేను ఎదురు చూస్తున్నాను. భారత్-చైనా మధ్య స్థిరమైన, ఊహించదగిన, నిర్మాణాత్మక సంబంధాలు ప్రాంతీయ, ప్రపంచ శాంతి, శ్రేయస్సుకు గణనీయంగా దోహదపడతాయి, "అని ఆయన సోషల్ మీడియా చీలో పోస్ట్ చేశారు.

ధర్మస్థల హత్యలు అబద్ధమే

బెంగళూరు : పుణ్యక్షేత్రం ధర్మస్థలలో సామూహిక అత్యాచారాలు, హత్యలు జరిగాయంటూ సంచలన ఆరోపణలు చేసిన ఫిర్యాదుదారుడిని ప్రత్యేక దర్యాప్తు బృందం (సిట్) అదుపులోకి తీసుకుంది. ఇప్పటివరకూ ఈ కేసులో బాధితుల పక్షాన మాట్లాడుతున్న వ్యక్తిని అరెస్ట్ చేయడం తీవ్ర చర్చనీయాంశంగా మారింది. అతడి ఆరోపణలన్నీ కల్పితమని, అవాస్తవమని తేలడంతో ఈ చర్య తీసుకున్నట్టు అధికారులు వెల్లడించారు. గత కొంతకాలంగా, తన ముఖం బయటపడకుండా ముసుగు ధరించి ఒక వ్యక్తి ధర్మస్థలలో ఘోరాలు జరిగాయంటూ ఆరోపణలు గుప్పిస్తున్న విషయం తెలిసిందే. ఈ వ్యవహారంపై ఏర్పాటు చేసిన ప్రత్యేక దర్యాప్తు బృందం (సిట్) అతడిని విచారణకు పిలిచింది. గంటల తరబడి సాగిన విచారణలో అతడు చెప్పిన విషయాలకు, వాస్తవాలకు పొంతన లేదని అధికారులు గుర్తించారు. తాను చేసిన ఆరోపణలకు సంబంధించి ఎలాంటి ఆధారాలు చూపించలేకపోవడంతో పాటు, చెప్పినవన్నీ కట్టుకథలని విచారణలో తేలింది. రెండు దశాబ్దాల కాలంలో ధర్మస్థల వ్యాప్తంగా బహుళ హత్యలు, అత్యాచారాలు మరియు ఖననాలు జరిగాయనే ఆరోపణలను ధర్మస్థల మంజునాథ స్వామి ఆలయ ధర్మాధికారి వీరేంద్ర హెగ్గడే తోసిపుచ్చారు. ఆయన సిట్ దర్యాప్తును కూడా స్వాగతించారు. చెప్పినట్టుగానే పదహారు ప్రదేశాలకు తీసుకెళ్ళి తవ్వకాలు కూడా జరిపించారు. భీమా తీసుకెళ్ళిన ప్రతీ చోటా ప్రత్యేక దర్యాప్తు బృందం చీఫ్ ప్రణబ్ మొహంతి నేతృత్వంలోని అధికారులు తనిఖీలు చేశారు. అయితే ఒక్క చోట తప్ప మరెక్కడా మృతదేహాలు దొరకలేదు. దాంతో పాటూ ఈ కేసు రోజుకో మలుపు తిరుగుతోంది. భీమా దెబ్బకే సిట్ అధికారులకు తల తిరిగింది. ఇప్పుడు అతనికి తోడు.. ధర్మస్థల అంశం తెరపైకి వచ్చిన తర్వాత తన కుమార్తె మిస్ అయిందంటూ వచ్చిన సుజాత కూడా ఇప్పుడు మాట మార్చింది. సుజాతా భట్ అనే మహిళ ఇటీవల దక్షిణ కన్నడ పోలీసులను ఆశ్రయించారు. 2003లో తన కుమార్తె అనన్య భట్ స్నేహితులతో కలిసి ధర్మస్థలకు వచ్చి కనిపించకుండా

పోయిందని ఫిర్యాదు చేశారు. ఈ అంశంపై పోలీసులు దర్యాప్తు చేపట్టిన తరుణంలోనే, శుక్రవారం(ఆగస్టు 22) ఆమె తాను చెప్పిందంతా కట్టుకథేనని చెప్పింది. ఈ కట్టుకథ చెప్పడానికి గల కారణాన్ని కూడా సుజాత వివరించారు. "అనన్య భట్ పేరుతో తనకు కుమార్తె లేదు. ఆ ఫొటోలు కూడా సృష్టించినవే. ఈ కేసుతో సంబంధం ఉన్న ఇద్దరు ప్రముఖులు తనతో ఈ అబద్ధం చెప్పించారు" అని ఆమె వెల్లడించారు. ధర్మస్థలలో వందల మృతదేహాలను పూడ్చిపెట్టానని గతంలో భీమా అనే పారిశుద్ధ్య కార్మికుడు ఆరోపించాడు. ఇప్పటి వరకూ తానే ప్రత్యక్ష సాక్షి అంటూ వచ్చిన భీమా మాట మార్చారు. తనకు ఒకరు పుర్రె ఇచ్చి సిట్ అధికారులకు ఇవ్వమన్నారని, న్యాయస్థానంలో పిటిషన్ కూడా వారే వేయించారని చెప్పడంతో ఈ కేసు దర్యాప్తు అధికారులకు సవాలుగా మారింది. ఇప్పుడు సుజాతా భట్ యూటర్న్‌తో ఈ వ్యవహారం మరింత ఉత్కంఠ రేపుతోంది. దీంతో, తప్పుడు సమాచారం ఇచ్చి ప్రజలను తప్పుదోవ పట్టించారన్న కారణంతో అతడిని అదుపులోకి తీసుకున్నట్టు సిట్ అధికారులు తెలిపారు. ఈ అరెస్ట్‌తో ధర్మస్థల కేసు అనూహ్య మలుపు తీసుకుంది.

2035 నాటికి భారత్‌కు సొంత అంతరిక్ష కేంద్రం

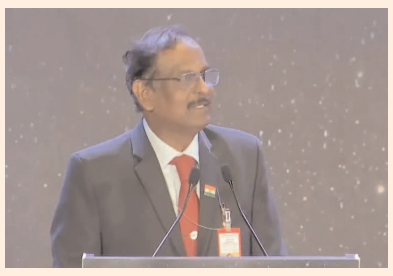

న్యూఢిల్లీ: భారతదేశం అంతరిక్ష రంగంలో కొత్త పుంతలు తొక్కుతున్నదని, 2035 నాటికి భారతదేశానికి సొంత అంతరిక్ష కేంద్రం, భారతీయ అంతరిక్ష స్టేషన్ ఏర్పాటవుతుందని ఇస్రో చైర్మన్ వీ నారాయణన్ పేర్కొన్నారు. ఆగస్ట్ 23 జాతీయ అంతరిక్ష దినోత్సవం సందర్భంగా న్యూఢిల్లీలో జరిగిన ప్రత్యేక కార్యక్రమంలో నారాయణన్ పాల్గొన్నారు. ఈ సందర్భంగా ఆయన ప్రసంగిస్తూ 2040 నాటికి భారతదేశ అంతరిక్ష కార్యక్రమం ప్రపంచంలోని ఇతర అంతరిక్ష కార్యక్రమాలకు సమానంగా ఉంటుందని నారాయణన్ అన్నారు. ప్రధాని మోదీ అందించిన దిశ, దార్శనికతల ఆధారంగా చంద్రయాన్-4 మిషన్ మనకు సాకారమయ్యింది. వీనస్ ఆర్బిటర్ మిషన్‌కు కూడా చేరువయ్యాం. 2035 నాటికి మనకు అంతరిక్ష కేంద్రం ఏర్పాటు కానుంది. ప్రధాని నెక్స్ట్ జనరేషన్ లాంచర్ కు ఆమోదం తెలిపారని ఇస్రో చైర్మన్ వీ నారాయణన్ పేర్కొన్నారు.

భారత్ కీలక నిర్ణయం..

ఆగస్ట్ 25 నుంచి అమెరికాకు పోస్టల్ సేవలు నిలిపివేత

న్యూఢిల్లీ: భారత్ కీలక నిర్ణయం తీసుకున్నది. ట్రంప్ సుంకాల నేపథ్యంలో ఆగస్ట్ 25 నుంచి అమెరికాకు పోస్టల్ సేవలు నిలిపివేయనున్నది. ఈ మేరకు తపాలా శాఖ శనివారం ప్రకటించింది. అమెరికా సుంకాలకు సంబంధించిన మార్పులు ఈ నెల చివరి నుంచి అమలులోకి రానున్నట్లు తెలిపింది. ఈ నేపథ్యంలో ఆగస్టు 25 నుంచి ఆ దేశానికి పోస్టల్ కన్సైన్‌మెంట్‌లను తాత్కాలికంగా నిలిపివేస్తున్నట్లు పోస్టల్ డిపార్ట్‌మెంట్ శనివారం వెల్లడించింది. కాగా, అమెరికా విధించిన టారిఫ్ డ్యూటీ కలెక్షన్ ప్రక్రియపై ఇంకా స్పష్టత రాలేదు. దీంతో ఆగస్ట్ 25 తర్వాత అమెరికాకు పోస్టల్ పార్శిల్స్‌ను తీసుకెళ్లబోమని పలు విమానయాన సంస్థలు ప్రకటించాయి. ఈ నేపథ్యంలో దీనికి అనుగుణంగా ఆగస్ట్ 25 నుంచి వంద డాలర్ల వరకు విలువైన లేఖలు, పత్రాలు, బహుమతి వస్తువులు మినహా మిగతా అన్ని రకాల వస్తువుల బుకింగ్స్‌ను నిలిపివేస్తున్నట్లు పోస్టల్ డిపార్ట్‌మెంట్ తెలిపింది. మరోవైపు ఇప్పటికే పార్శిల్‌లను బుక్ చేసుకున్న, పంపలేని కస్టమర్లు రీఫండ్ క్లెయిమ్ చేసుకోవచ్చని పోస్టల్ డిపార్ట్‌మెంట్ వెల్లడించింది. 'కస్టమర్లకు కలిగిన అసౌకర్యానికి తపాలా శాఖ తీవ్రంగా చింతిస్తోంది, వీలైనంత త్వరగా అమెరికాకు పూర్తి సేవలను తిరిగి ప్రారంభించడానికి అన్ని చర్యలు తీసుకుంటున్నాం' అని అధికారిక ప్రకటనలో పేర్కొంది.

కాంగ్రెస్ ఎమ్మెల్యే ఇంట్లో ఈడీ రైడ్స్..

నోట్ల కట్టలు.. నగల గుట్టలు

కర్ణాటకకు చెందిన కాంగ్రెస్ ఎమ్మెల్యే కేసీ వీరేంద్రను ఈడీ(ఎన్‌ఫోర్స్‌మెంట్ డైరెక్టరేట్) శనివారం అరెస్ట్ చేసింది. అక్రమ ఆన్‌లైన్ బెట్టింగ్ రాకెట్ నిర్వహిస్తున్నారన్న ఆరోపణలపై గ్యాంగ్‌టక్‌లో ఆయన్ని అదుపులోకి తీసుకున్నట్లు ఈడీ వెల్లడించింది. వీరేంద్ర పలు అక్రమ బెట్టింగ్ వెబ్‌సైట్లు నడుపుతున్నట్లు ఈడీ గుర్తించింది. ఆయన సోదరుడు కేసీ తిప్పేస్వామి దుబాయ్‌లో మూడు సంస్థలు ద్వారా గేమింగ్ కార్యకలాపాలు నిర్వహిస్తున్నట్లు తేలింది. గ్యాంగ్‌టాక్‌లో కాసినో స్థలాన్ని లీజుకు తీసుకునే ప్రయత్నంలో ఉన్న సమయంలో వీరేంద్రను అరెస్ట్ చేశారు. ఈ బెట్టింగ్ రాకెట్ కార్యకలాపాలు దుబాయ్ కేంద్రంగా సాగుతున్నట్లు ఈడీ ప్రాథమికంగా గుర్తించింది. ఈ అరెస్టు క్రమంలో ముందుగా దేశవ్యాప్తంగా వీరేంద్రకు సంబంధించిన 30 ప్రాంతాల్లో ఈడీ ఏకకాలంలో దాడులు జరిపింది. 22, 23(శుక్ర, శని) తేదీల్లో సిక్కిం, కర్ణాటక, రాజస్థాన్, మహారాష్ట్ర, గోవాతో సహా పలు రాష్ట్రాల్లో ఈ దాడులు జరిగాయి. గోవాలోని ఐదు ప్రముఖ కాసినోలపై కూడా దాడులు జరిగాయి. ఈ సోదాల్లో లెక్కల్లో చూపని భారీ మొత్తంలో నగదు, బంగారం బయటపడ్డాయి. ఈడీ సోదాల్లో గుట్టలు గుట్టలుగా నోట్ల కట్టలు రాష్ట్రవ్యాప్తంగా సంచలనం రేపుతోంది. తనిఖీల్లో సుమారు రూ. 12 కోట్ల నగదు, రూ. 6 కోట్ల విలువైన గోల్డ్ ఆభరణాలు, 10 కిలోల వెండి వస్తువులను స్వాధీనం చేసుకున్నట్లు అధికారులు తెలిపారు. పట్టుబడిన నగదులో దాదాపు కోటి రూపాయల విలువైన విదేశీ కరెన్సీని కూడా ఈడీ స్వాధీనం చేసుకుంది. నాలుగు ఖరీదైన వాహనాలను సీజ్ చేయడంతో పాటు వీరేంద్రకు చెందిన 17 బ్యాంకు ఖాతాలను ఈడీ అధికారులు స్తంభింపజేశారు. రెండు బ్యాంక్ లాకర్లను కూడా తమ ఆధీనంలోకి తీసుకున్నట్లు ఈడీ పేర్కొంది.

'ఇప్పుడు రక్తం, క్రికెట్ కలిసి ప్రవహిస్తున్నాయా'..

ప్రధాని మోదీకి సంజయ్ రౌత్ ఘాటు లేఖ

ఆసియా కప్ లో భాగంగా భారత్ పాకిస్థాన్ దేశాల మధ్య క్రికెట్ మ్యాచ్‌ల నిర్వహణకు కేంద్ర క్రీడా మంత్రిత్వ శాఖ అనుమతి ఇవ్వడంపై శివసేన (యూబీటీ) ఎంపీ సంజయ్ రౌత్ తీవ్రంగా స్పందించారు. పాకిస్థాన్‌తో క్రికెట్ ఆడాలన్న నిర్ణయం దేశ ప్రజలకు బాధ కలిగించే అంశమని, ఇది అమానుష చర్య అని ఆయన అభివర్ణించారు. ఈ మేరకు శనివారం ప్రధానమంత్రి నరేంద్ర మోదీ కి ఆయన ఒక లేఖ రాశారు. 'పహల్గామ్‌లో జరిగిన ఉగ్రదాడిలో ప్రాణాలు కోల్పోయిన భారతీయుల రక్తం ఇంకా ఆరనేలేదు. వారి కుటుంబాల కన్నీళ్లు ఇంకిపోనేలేదు. ఇలాంటి పరిస్థితుల్లో పాకిస్థాన్‌తో క్రికెట్ ఆడటం మానవత్వం లేని చర్య' అని సంజయ్ రౌత్ తన లేఖలో పేర్కొన్నారు. పాకిస్థాన్‌తో క్రికెట్ ఆడటం మన సైనికుల పరాక్రమాన్ని అవమానించడమే కాకుండా, కశ్మీర్ కోసం ప్రాణత్యాగం చేసిన శ్యామప్రసాద్ ముఖర్జీతో సహా ప్రతి అమరవీరుడిని అగౌరవపరచడమే అవుతుందని ఆయన విమర్శించారు. ప్రధాన మంత్రి, హోంమంత్రిత్వ శాఖ అనుమతి లేకుండా క్రీడా మంత్రిత్వ శాఖ ఇంత పెద్ద నిర్ణయం తీసుకోలేదని సంజయ్ రౌత్ తన లేఖలో పేర్కొన్నారు. దేశభక్తి కలిగిన పౌరుల మనోభావాలనే తాను ఈ లేఖలో వ్యక్తపరుస్తున్నానని తెలిపారు. భారత్-పాకిస్థాన్ మ్యాచ్‌లు దుబాయ్‌లో జరుగుతున్నాయని, ఒకవేళ మహారాష్ట్రలో జరిగి ఉంటే బాలాసాహెబ్ ఠాక్రే శివసేన వాటిని అడ్డుకుని ఉండేదని అన్నారు. కేంద్రం హిందుత్వం, దేశభక్తి కంటే పాకిస్థాన్‌తో క్రికెట్‌కే ప్రాధాన్యం ఇస్తూ దేశ ప్రజల మనోభావాలను కాలరాస్తున్నదని మండిపడ్డారు. కేంద్రం నిర్ణయాన్ని శివసేన (యూబీటీ) తీవ్రంగా ఖండిస్తోందని రౌత్ స్పష్టం చేశారు.

తెలుగు సెంటిమెంట్ పండుతుందా?

-మొదటిపేజీ తరువాయి

ఆరోపణలకు బలం చేకూర్చినట్లవుతుందన్నది వారి భయం కావచ్చు. అలాగని బీజేపీ అభ్యర్థి సీపీ రాధాకృష్ణన్‌కు మద్దతిస్తే బీజేపీ, బీఆర్‌ఎస్‌లు కలిసిపోయాయన్న కాంగ్రెస్ ప్రచారానికి బలం చేకూరినట్టు అవుతుంది. ఈ నేపథ్యంలో బీఆర్‌ఎస్‌కు ఉన్న నాలుగు ఓట్లు ఎవరికి పడతాయన్నది ఆసక్తికరంగా మారింది. తటస్థంగా ఉండే అవకాశం ఉంది. పీవీ నరసింహరావు నంద్యాల నుంచి లోక్‌సభకు పోటీ చేసినప్పుడు టీడీపీ ఆయనకు మద్దతిచ్చిన మాట వాస్తవమే కానీ.. తరువాతి కాలంలో పీవీ తన ప్రభుత్వాన్ని కాపాడుకునేందుకు టీడీపీని చీల్చి ఏడుగురు ఎంపీలను కాంగ్రెస్‌లో చేర్చుకున్నారు. పైగా... పీవీ ప్రధానిగా ఉండగా.. ఆ తరువాత కూడా కాంగ్రెస్ పార్టీ ఆయనకు తగిన గౌరవం ఇవ్వలేదన్న విషయాన్ని బీజేపీ, బీఆర్‌ఎస్‌లు ఇప్పుడు ఎత్తి చూపుతున్నాయి. పీవీ మరణాంతరం ఆయన భౌతిక కాయాన్ని ఏఐసీసీ ఆఫీస్ ఆవరణలోకి అనుమతించలేదని ఆ పార్టీలు వ్యాఖ్యానిస్తున్నాయి. వీటికి కాంగ్రెస్ సమాధానం ఇచ్చే పరిస్థితి లేదు. ఇంకో విషయం. ప్రముఖ నేత నీలం సంజీవరెడ్డి తొలిసారి కాంగ్రెస్ అధికారిక అభ్యర్థిగా రాష్ట్రపతి పదవికి పోటీ చేసినప్పుడు ఆనాటి ప్రధాని ఇందిరాగాంధీ పార్టీ నిర్ణయాన్ని కాదని స్వతంత్ర అభ్యర్థి వీవీ గిరికి మద్దతిచ్చారు. అప్పట్లో ఆంధ్రప్రదేశ్‌లో అధికారంలో ఉన్నప్పటికీ కాంగ్రెస్ పార్టీ నీలం సంజీవరెడ్డికి కాకుండా వీవీ గిరికి మద్దతిచ్చింది. ఆ సమయంలో కాసు బ్రహ్మానందరెడ్డి సీఎంగా ఉన్నారు. అప్పుడు కూడా తెలుగు సెంటిమెంట్ పట్టించుకోలేదన్నమాట. నీలం సంజీవరెడ్డి రెండోసారి జనతా పార్టీ అభ్యర్థిగా ఏకగ్రీవంగా రాష్ట్రపతి పదవికి ఎన్నికయ్యారు. తెలుగువాడైన వెంకయ్యనాయుడు ఉప రాష్ట్రపతి పదవికి పోటీ చేసినప్పుడు తెలంగాణ కాంగ్రెస్ సపోర్టు చేసిందా? అని కిషన్ రెడ్డి ప్రశ్నించారు. అప్పట్లో కాంగ్రెస్ నేతృత్వంలోని యూపీఏ గోపాలకృష్ణ గాంధీని బలపరిచింది.

ఇక ఏపీ విషయాన్ని చూస్తే రెండు సభలలో కలిపి తెలుగుదేశం కు 17 మంది ఎంపీల బలం ఉంది. జనసేనకు ఇద్దరు ఎంపీలు ఉన్నారు. బీజేపీకి ఆరుగురు సభ్యులు ఉన్నారు. వైఎస్సార్ కాంగ్రెస్‌కు 11 మంది ఎంపీలున్నారు. తమకు మద్దతివ్వాలని కేంద్ర రక్షణ శాఖ మంత్రి రాజ్ నాద్ సింగ్ వైసీపీ అధ్యక్షుడు జగన్ ను కోరారు. రాజ్యాంగ పదవులకు ఎన్నిక జరిగినప్పుడు అనుసరించడానికి జగన్ ఒక పద్ధతి పెట్టుకున్నారు. ఆ ప్రకారమే ఎన్డీయేకు మద్దతిస్తున్నట్లు శాసనమండలిలో విపక్ష నేత బొత్స సత్యనారాయణ తెలిపారు. ఇక టీడీపీ, జనసేనలు ఎన్డీయేలోనే ఉన్నందున అవి సుదర్శనరెడ్డికి ఓటు వేసే పరిస్థితి లేదు. చంద్రబాబుకు, రేవంత్ రెడ్డి కు మధ్య సన్నిహిత సంబంధాలు ఉన్నప్పటికీ రాజకీయంగా ఉప రాష్ట్రపతి ఎన్నికలో కాంగ్రెస్ కూటమికి టీడీపీ మద్దతు ఇవ్వలేదు. కాకపోతే జస్టిస్ సుదర్శనరెడ్డి తనకు చంద్రబాబుతో ఉన్న సంబంధాల గురించి వ్యాఖ్యానించిన

తీరు ఆసక్తికరంగా ఉంది. చంద్రబాబుతో ప్రత్యేక అనుబంధం ఉందని కాని, సంబంధం లేదని కానీ చెప్పలేనని ఆయన అంటున్నారు. 1995లో ఎన్టీఆర్, చంద్రబాబుల మధ్య జరిగిన న్యాయ పోరాటానికి సంబంధించి తీర్పు ఇచ్చిన బెంచ్‌లో తాను కూడా సభ్యుడనని ఆయన వెల్లడించారు. చంద్రబాబు మంచి, చెడు బేరీజు వేసుకోవచ్చని, సుదీర్ఘ రాజకీయ అనుభవం కలిగిన ఆయన సరైన సమయంలో సరైన నిర్ణయం తీసుకుంటారని ఆశిస్తున్నానని ఆయన అన్నారు. సుదర్శనరెడ్డి వ్యూహాత్మకంగా మాట్లాడినా చంద్రబాబు ఇప్పటికిప్పుడు ఎన్డీయేను కాదనే పరిస్థితి లేదు. కాంగ్రెస్ ఎంపీ మల్లు రవి ఒక ప్రకటన చేస్తూ సుదర్శనరెడ్డికి మద్దతు ఇచ్చి తన కృతజ్ఞత తెలుపుకోవాలని సూచించారు. కాంగ్రెస్ పార్టీ చంద్రబాబుపై ఆశలు పెంచుకుంటున్నట్లుగా ఉంది. బీహారు శాసనసభ ఎన్నికలలో బీజేపీ కూటమి ఓడిపోతే, కేంద్రంలో మోడీ ప్రభుత్వం పడిపోయే అవకాశం ఉందని, చంద్రబాబు ఎన్డీయే నుంచి బయటకు వస్తారని కాంగ్రెస్ మహిళా విభాగం అధ్యక్షురాలు అల్కా లాంబా జోస్యం చెప్పారు. భవిష్యత్తులో ఏమి జరుగుతుందో చెప్పలేం కాని చంద్రబాబుతో కాంగ్రెస్‌కు ఉన్న రహస్య సంబంధాలను ఆమె తెలియచేసినట్లుగా ఉంది. రేవంత్ రెడ్డి ద్వారా రాహుల్ గాంధీతో చంద్రబాబు హాట్ లైన్ పెట్టుకున్నారని ఇప్పటికే మాజీ సీఎం జగన్ వ్యాఖ్యానించిన సంగతి తెలిసిందే. తెలంగాణ వరకు చూస్తే లోక్ సభలో కాంగ్రెస్‌కు ఎనిమిది, రాజ్యసభలో ముగ్గురు సభ్యులు ఉన్నారు. బీజేపీకి 8 మంది లోక్‌సభ సభ్యులు ఉన్నారు. ఎంఐఎంకు ఒకటి, బీఆర్‌ఎస్‌కు నాలుగు రాజ్యసభ స్థానాలూ ఉన్నాయి. ఈ రకంగా చూస్తే సుదర్శనరెడ్డికి కేవలం ఈ 12 మంది మద్దతు మాత్రమే లభించే పరిస్థితి ఉంది. కాగా తెలుగు సెంటిమెంట్‌ను రేవంత్ రెడ్డి వాడితే, బీజేపీ కూటమి తమిళ సెంటిమెంట్ వాడే అవకాశం ఉంటుంది. అక్కడ మెజార్టీ స్థానాలు డీఎంకే పార్టీకి ఉన్నాయి. కాంగ్రెస్, డీఎంకేలు ఒకే కూటమిలో ఉన్నాయి. అక్కడ బీజేపీ పక్షాన ఒక్క ఎంపీ కూడా లేరు. అన్నాడీఎంకేకు మాత్రం ముగ్గురు రాజ్యసభ సభ్యులు ఉన్నారు. మిగిలిన వారు డీఎంకే, కాంగ్రెస్ కూటమికి చెందినవారే. అయినప్పటికీ తమిళనాడుకు చెందిన బీజేపీ నేతను ఉప రాష్ట్రపతి పదవికి పోటీలో దించారు. తమిళనాడు అసెంబ్లీ ఎన్నికలను దృష్టిలో పెట్టుకుని బీజేపీ ఈ ఎంపిక చేసి ఉండవచ్చు. పోటీచేస్తున్న రాధాకృష్ణన్ తన సొంత రాష్ట్రమైన తమిళనాడులో, సుదర్శనరెడ్డి తెలుగు రాష్ట్రాల నుంచి మెజార్టీ మద్దతు పొందలేరన్నమాట. కాగా బీసీ రిజర్వేషన్ల అంశాన్ని పదే,పదే ప్రస్తావిస్తున్న కాంగ్రెస్ పార్టీ, రేవంత్ రెడ్డి రెడ్డి అగ్రవర్ణాలకు చెందిన ప్రముఖుడిని అభ్యర్థిగా ఎలా పెడతారని బీజేపీ, బీఆర్‌ఎస్‌లు ప్రశ్నిస్తున్నాయి. సుదర్శనరెడ్డి గెలిస్తే బీసీ రిజర్వేషన్లకు కేంద్రంలో ఆమోదం తెలిపే అవకాశం ఉంటుందని రేవంత్ రెడ్డి అంటున్నారు. ఇది కూడా మోకాలికి, బోడు గుండుకు ముడిపెట్టడమే. కాగా ఎన్డీయే అభ్యర్థి రాధాకృష్ణన్ బీసీ వర్గానికి చెందినవారని బీజేపీ ప్రచారం చేస్తోంది. అందువల్ల కాంగ్రెస్ బీసీ కార్డు ఈ సందర్భంగా పనిచేసే అవకాశం ఉండదు. మొత్తం మీద జస్టిస్ సుదర్శనరెడ్డిని ఎంపిక చేయడం ద్వారా కాంగ్రెస్ లో రేవంత్ రెడ్డి తన పరపతి పెంచుకునే అవకాశం ఉంది. అంతకు తప్ప ఆయన ప్రయోగించిన తెలుగు సెంటిమెంట్ కాని, బిసి రిజర్వేషన్ ల వాదన కాని ఫలించే పరిస్థితి కనిపించడం లేదు.

ఫిరాయింపు ఎమ్మెల్యేలకు స్పీకర్ నోటీసులు..

హైదరాబాద్: తెలంగాణ రాజకీయాల్లో కీలక పరిణామం చోటుచేసుకుంది. పార్టీ ఫిరాయింపు ఎమ్మెల్యేలకు స్పీకర్ గడ్డం ప్రసాద్ తాజాగా నోటీసులు ఇచ్చారు. పార్టీ ఫిరాయించిన 10 మంది ఎమ్మెల్యేలలో నిన్న ఐదుగురికి నోటీసులు పంపించారు. నేడు మరో ఐదుగురికి నోటీసులు ఇవ్వనున్నట్టు సమాచారం. కాగా, సుప్రీంకోర్టు ఆదేశాల నేపథ్యంలో స్పీకర్ గడ్డం ప్రసాద్ పార్టీ ఫిరాయింపు ఎమ్మెల్యేలకు నోటీసులు ఇచ్చారు. కాగా, న్యాయ నిపుణులతో చర్చించిన తర్వాత నోటీసులు ఇచ్చినట్టు తెలుస్తోంది. స్పీకర్ నోటీసులతో ఫిరాయింపు ఎమ్మెల్యేలు ఏం చేస్తారనే అంశంపై ఉత్కంఠ నెలకొంది. దీంతో, తెలంగాణ రాజకీయాలు మరోసారి చర్చనీయాంశంగా మారాయి. అయితే, స్పీకర్ నోటీసులతో ఫిరాయింపు నేతలు తిరిగి బీఆర్ఎస్ గూటికి చేరుతారా? లేక రాజీనామా చేస్తారా? అనేది తేలాల్సి ఉంది. ఇక, బీఆర్ఎస్ పార్టీ నుంచి గెలిచి కాంగ్రెస్ పార్టీలో చేరారంటూ గద్వాల ఎమ్మెల్యే బండ్ల కృష్ణమోహన్ రెడ్డికి స్పీకర్ నోటీసులు జారీ చేశారు. బీఆర్ఎస్ పార్టీ ఇచ్చిన ఫిర్యాదులపై వెంటనే వివరణ ఇవ్వాలని ఆ నోటీసులలో పేర్కొన్నారు. అదేవిధంగా మరో నలుగురు ఎమ్మెల్యేలకు కూడా స్పీకర్ నుంచి నోటీసులు అందినట్లుగా సమాచారం. అయితే, స్పీకర్ ప్రసాద్ కుమార్ నోటీసులపై ఎమ్మెల్యే కృష్ణ మోహన్ రెడ్డి మాట్లాడుతూ.. తనకు వచ్చిన నోటీసులకు త్వరలోనే సమాధానమిస్తానని అన్నారు. తాను అసలు పార్టీ మారలేదని.. కాంగ్రెస్ పార్టీలోకి

వెళ్లలేదని స్పష్టం చేశారు. గద్వాల నియోజకవర్గ అభివృద్ధి కోసమే తాను సీఎం రేవంత్ రెడ్డిని మర్యాదపూర్వకంగా కలిశానని చెప్పుకొచ్చారు. ఇప్పటికీ బీఆర్ఎస్ పార్టీలోనే కొనసాగుతున్నానని ఎమ్మెల్యే కృష్ణమోహన్ రెడ్డి అన్నారు. మరోవైపు.. జగిత్యాల ఎమ్మెల్యే డాక్టర్ సంజయ్ కుమార్‌కు ఇంకా స్పీకర్ నోటీసులు అందలేదు. గత అసెంబ్లీ ఎన్నికల్లో బీఆర్ఎస్ అభ్యర్థిగా బరిలోకి దిగి జగిత్యాల ఎమ్మెల్యేగా గెలుపొందిన సంజయ్. ఆ తర్వాత కాంగ్రెస్‌తో కలిసి పనిచేస్తున్న ఎమ్మెల్యే సంజయ్ కుమార్. అయితే, కాంగ్రెస్ పార్టీ ప్రాథమిక సభ్యత్వం తీసుకోకపోవడంతో ఎమ్మెల్యేకి నోటీసులపై ఉత్కంఠ నెలకొంది. ఇప్పటివరకూ బీఆర్ఎస్‌కు రాజీనామా చేయని సంజయ్. దీంతో, సంజయ్‌కు నోటీసులు ఇస్తారా? లేదా? అని స్థానికంగా చర్చ నడుస్తోంది.

సర్కారీ ఆఫీసుల్లో.. సోలార్ వెలుగులు

మెదక్ : ప్రభుత్వ కార్యాలయాల్లో సోలార్ ప్లాంట్లు ఏర్పాటు చేయాలని రాష్ట్ర ప్రభుత్వం నిర్ణయించింది. సౌరశక్తి వినియోగాన్ని ప్రోత్స హించడంతో పాటు కరెంట్ బిల్లుల భారం తగ్గించుకోవాలని భావిస్తోంది. ఆదిశగా చర్యలు తీసుకోవాలంటూ డిప్యూటీ సీఎం భట్టి విక్రమార్క ఇటీవల జిల్లా కలెక్టర్లను ఆదేశించారు. ఈ క్రమంలో దృష్టి సారించిన యంత్రాంగం సంగారెడ్డి జిల్లాలోని ఆయా ప్రభుత్వ భవనాలు, వాటికి వినియోగిస్తున్న విద్యుత్ కనెక్షన్ల వివరాల సేకరణలో నిమగ్నమైంది. ఈ నెల 29లోగా పూర్తిస్థాయి సమాచారం సేకరించి కలెక్టర్ ద్వారా ప్రభుత్వానికి నివేదించాలని ఆదేశించినప్పటికీ భారీ వర్షాల నేపథ్యంలో ఆలస్యమైంది. తదుపరి ఆదేశాలకు అనుగుణంగా ప్లాంట్ల ఏర్పాటుకు చర్యలు చేపట్టనున్నారు. ప్రభుత్వ కార్యాలయాల్లో విద్యుత్ వినియోగం రోజురోజుకు పెరుగుతుంది. దీంతో బిల్లులు భారీగా వస్తున్నాయి. సరిపడా నిధు లు లేని కారణంగా పలు శాఖలు కరెంట్ బిల్లులు సైతం చెల్లించలేని పరిస్థితి. రూ.కోట్ల లో బకాయిలు పేరుకుపోతున్నాయి. ఇది ప్రభుత్వానికి తీవ్ర భారమవుతోంది. దీనిపై దృష్టి సారించిన సర్కారు జిల్లాలోని ఆసుపత్రులు, అంగన్వాడీలు, పాఠశాలలు, పంచా యతీ, ఇతర కార్యాలయాల భవనాలపై సోలార్ ప్లాంట్లు ఏర్పాటు చేయాలని నిర్ణయించింది. ఈ ప్లాంట్లను టీజీ రెడ్కో ఆధ్వర్యంలో ఏర్పాటు చేయనున్నారు. ప్రభుత్వ ఆదేశాలకు అనుగుణంగా యం త్రాంగం ప్రభుత్వ కార్యాలయాల భవనాల గుర్తింపునకు కసరత్తు చేపట్టింది. ఇటీవల అన్ని శాఖల అధికారులతో సమీక్ష నిర్వహించిన కలెక్టర్ ప్రావీణ్య, అదనపు కలెక్టర్ చంద్రశేఖర్ భవనాల వివరాలు అందించాలని ఆదేశించారు. గ్రామీణ ప్రాంతాల్లో కార్య దర్శులు వివరాలు సేకరిస్తుండగా , మున్సిపల్ పరిధిలో వార్డు ఆఫీసర్లు, బిల్ కలెక్టర్లు, ఇంజనీరింగ్, టౌన్ ప్లానింగ్ సిబ్బంది క్షేత్రస్థాయిలో సర్వే నిర్వహిస్తున్నారు. భవనంపై కప్పు విస్తీర్ణం, విద్యుత్ కనెక్షన్ కేటగిరీ, నెల వారీగా వినియోగం వంటి సమాచారం సేకరిస్తున్నారు. విద్యుత్ వినియోగం తక్కువగా ఉండే చోట ఎల్టీ, ఎక్కువగా ఉన్న భవన సముదాయాలపై హెచ్టీ సర్వీసులతో కూడిన ప్లాంట్లను ఏర్పాటు చేయనున్నారు. కలెక్టరేట్, జిల్లా ఆసుపత్రి వంటి విశాల భవనా లపై 100 కిలోవాట్లకు పైబడి సామర్థ్యంతో

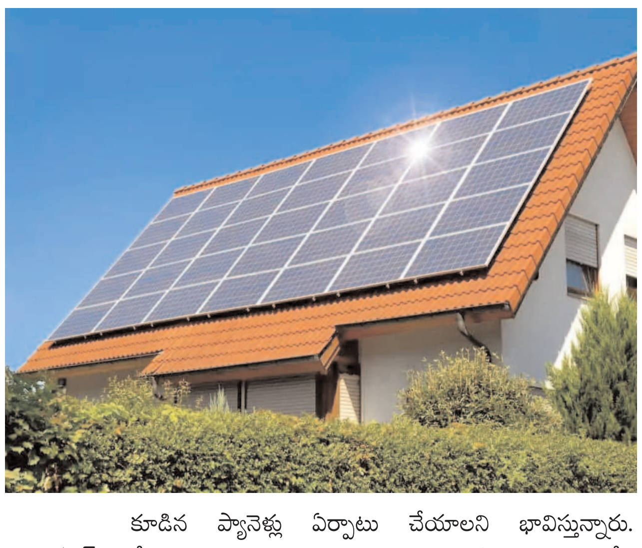

కూడిన ప్యానెళ్లు ఏర్పాటు చేయాలని భావిస్తున్నారు. క్షేత్రస్థాయి సమాచారం ఆధా రంగా ప్రతిపాదలు సిద్ధం చేసి ప్రభుత్వానికి నివేదిక పంపుతారు. బడ్జెట్ కేటాయింపులకు అనుగుణంగా ఏర్పాటు చేయనున్నారు. తద్వారా విద్యుత్ ఆదాతో పాటు, పర్యావరణ పరిరక్షణకు ప్రయోజకనకరంగా ఉం టుందనే అభిప్రాయం వ్యక్తమవుతుంది.

స్థానిక ఎన్నికలపై కసరత్తు

-మొదటిపేజీ తరువాయి

నిర్వహణ పూర్తి చేయాలని పార్టీ రాష్ట్ర నాయకత్వం భావించింది. అయితే స్థానిక సంస్థల ఎన్నికల్లో 42శాతం బీసీలకు రిజర్వేషన్ అమలు ఎలా అనే అంశంపై సమావేశంలో చర్చించారు. జూబ్లీహిల్స్ ఉప ఎన్నికను ప్రతిష్ఠాత్మకంగా తీసుకున్న కాంగ్రెస్ పార్టీ.. ఏ విధంగా ముందుకు వెళ్లాలనే అంశంపై కూడా సుదీర్ఘంగా చర్చించారు. ముగ్గురు మంత్రులకు ఆ నియోజకవర్గ ఉప ఎన్నిక వ్యవహారాన్నీ అప్పగించినందున పార్టీ పరంగా బలోపేతమయ్యేందుకు ముమ్మరంగా కసరత్తు కొనసాగుతున్నట్లు సభ్యుల దృష్టికి పీసీసీ అధ్యక్షుడు మహేశ్‌కుమార్ గౌడ్ తీసుకొచ్చారు. సుప్రీంకోర్టు ఆదేశాలతో పార్టీ మారిన ఎమ్మెల్యేలపై ఉన్న ఫిర్యాదులను స్పీకర్ పరిశీలించారు. ఇప్పటికే ఐదుగురు ఎమ్మెల్యేలకు నోటీసులు ఇచ్చిన స్పీకర్ మిగిలిన వాళ్లకు కూడా ఒకటి రెండు రోజులు ఇచ్చే అవకాశం ఉంది. ఈ పరిస్థితుల్లో పార్టీ ఫిరాయింపుల ఎమ్మెల్యేలకు సంబంధించి కాంగ్రెస్ పార్టీ ఏ విధంగా ముందుకు వెళ్లాలి అన్న అంశంపై చర్చించినట్లు సమాచారం.

యూరియా కొరత అధిగమించేందుకు సర్కార్ చర్యలు..!

-మొదటిపేజీ తరువాయి

కనీసం 50 శాతం యూరియాను ఈ వారంలోనే ఆర్ఎఫ్సిఎల్ నుండి గాని, ఎన్ఎఫ్సిఎల్ నుండి గాని రాష్ట్రానికి పంపేలా చూడాలని ఆయన సూచించారు. రైతులకు అసౌకర్యం కలగకుండా ఎరువుల పంపిణీ తక్షణమే జరగాలని మంత్రి స్పష్టం చేశారు. దీనికి స్పందించిన ఆర్ఎఫ్సిఎల్ ఎండి, రాష్ట్రానికి కావలసిన యూరియాను త్వరలోనే సరఫరా చేస్తామని హామీ ఇచ్చారు. రైతుల అవసరాలను తీర్చడానికి అవసరమైన చర్యలు తీసుకుంటామని ఆయన భరోసా ఇచ్చారు. రాష్ట్రంలో ప్రస్తుతం 42 వేల మెట్రిక్ టన్నులు యూరియా అందుబాటులో ఉందని, ఈ రోజు మరో 6543 మెట్రిక్ టన్నుల యూరియా రానుందని మంత్రి తెలిపారు. అలాగే ఈ నెల చివరి వరకు వివిధ తేదీలలో మరో 37,877 మెట్రిక్ టన్నుల యూరియా వచ్చే అవకాశం ఉందని మంత్రి అన్నారు. యూరియా సరఫరా కోసం ఎప్పటికప్పుడు సంప్రదింపులు జరుపుతున్నామని, రైతులు ఆందోళన చెందాల్సిన అవసరం లేదని ఈ సందర్భంగా మంత్రి పేర్కొన్నారు.

కవిత దారెటు...

హైదరాబాద్ : కీయాలు ఒకే విధంగా ఉండవు. ఒకే విధంగా ఉంటే వాటిని రాజకీయాలు వారు. సరిగ్గా ఇదే సమయానికి ఏడాది క్రితం కల్వకుంట్ల కవిత, కల్వకుంట్ల తారకరామారావు ఒక మాటగా, ఒక గొంతుకగా ఉండేవారు. కల్వకుంట్ల కవితను ఢిల్లీలో జైల్లో నుంచి బయటకు తీసుకురావడానికి కల్వకుంట్ల తారకరామారావు విశ్వ ప్రయత్నాలు చేశారు. రోజుల తరబడి హస్తినలో తిష్ట వేశారు. చివరికి కల్వకుంట్ల కవితను బయటికి తీసుకొచ్చారు. జైలు నుంచి బయటికి రాగానే కవిత తన సోదరుడికి రాఖీ కట్టారు. తమ ఇద్దరి మధ్య అనుబంధాన్ని చాటుకున్నారు. ఏమైందో తెలియదు.. ఏం జరిగిందో తెలియదు.. ఇద్దరి మధ్య విభేదాలు పెరిగిపోయాయి. అవి ఊహించని స్థాయికి చేరుకున్నాయి. వాస్తవానికి ఇటువంటి మనస్పర్ధలు గతంలో ఎన్నడు కూడా వారిద్దరి మధ్య రాలేదు. వచ్చే అవకాశాన్ని కూడా వారి తండ్రి కల్పించలేదు. కానీ ఇప్పుడు ఇద్దరి మధ్య ఆగాధం మరింత పెరిగిపోయింది. అది పూడ్చలేని స్థాయికి చేరుకుంది. కల్వకుంట్ల కవితకు ఒకప్పుడు గులాబీ పార్టీ అనుకూల మీడియా విపరీతమైన ప్రాధాన్యమిచ్చేది. బీభత్సమైన స్పేస్ కల్పించేది. అప్పట్లో కేంద్ర దర్యాప్తు బృందం కవితను అరెస్ట్ చేసినప్పుడు గులాబీ మీడియా పతాక స్థాయి శీర్షికలతో వార్తలను ప్రచురించింది.. ప్రసారం కూడా చేసింది. అక్కడి దాకా ఎందుకు జైలు నుంచి విడుదలైన తర్వాత కూడా కవితకు గులాబీ మీడియా విపరీతమైన స్పేస్ ఇచ్చింది. ఎప్పుడైతే తన రాజకీయ అడుగులకు కవిత అడ్డు తగులుతున్నారు అనుకున్నారో.. అప్పటినుంచి ఆమె పాత్ర నామ మాత్రమైపోయింది. ఆమెతో తండ్రి కూడా మాట్లాడటం లేదని తెలుస్తోంది. మరోవైపు గులాబీ మీడియా కూడా కవిత వార్తలకు ప్రయారిటీ ఇవ్వడం లేదు. ఇటీవల కవిత మీద ఓ నాయకుడు చేసిన అనుచిత వ్యాఖ్యలపై గులాబీ పార్టీ నాయకులు స్పందించలేదు. చివరికి జాగృతి కార్యకర్తలే రంగంలోకి దిగి బీభత్సం సృష్టించారు. ఇంత జరిగినప్పటికీ గులాబీ మీడియా సింగిల్ కాలం వార్తను కూడా ఆమె కోణంలో ప్రచురించలేదు. ప్రసారం చేయలేదు. కవిత ప్రస్తుతం రాజకీయంగా ఇబ్బందికరమైన వాతావరణాన్ని ఎదుర్కొంటున్న నేపథ్యంలో ఆమె కంటూ సొంత మీడియా ఉండాలని.. ఆమె వాదనను, ఆమె వార్తలను సమాజానికి చేరవేయాలంటే ఒక వ్యవస్థ ఉండాలని రాజకీయ విశ్లేషకులు అంటున్నారు..” గులాబీ పార్టీ కార్యనిర్వాహక అధ్యక్షుడు బలమైన సోషల్ మీడియాను ఏర్పాటు చేసుకున్నారు. మీడియా పరంగా కూడా ఆయనకు సపోర్ట్ ఉంది. ఆయన రాజకీయంగా ఎదగడానికి ఎంతో కొంత స్కోప్ ఉంది. అలాంటప్పుడు కవిత కూడా అటువంటి సోషల్ మీడియాను, మీడియాను ఏర్పరచుకోవాలి. అప్పుడే ఆమె కంటూ ప్రజల్లో మరింత గుర్తింపు లభిస్తుంది. ఇలానే ఆమె గనుక తన శైలి కొనసాగిస్తే ఇబ్బంది పడకతప్పదు. ఎందుకంటే సొంత మీడియా ఉంటేనే రాజకీయాలలో రాణించగలుగుతారు. లేకుంటే ఇబ్బంది పడక తప్పదని” రాజకీయ విశ్లేషకులు అంటున్నారు. అమెరికా నుంచి వచ్చిన తర్వాత తనకంటూ సొంత మీడియాను ఏర్పాటు చేసుకునే దిశగా కవిత అడుగులు వేయాలని వారు గుర్తు చేస్తున్నారు.

కార్మికుల సంఘం నుంచి కవిత ఔట్...

అదిలాబాద్ : రాజకీయాలలో వ్యక్తిగత అవసరాలు మాత్రమే ఉంటాయి. వ్యక్తిగత అవసరాల కోసం నాయకులు ఏమైనా చేస్తారు. ఎంతకైనా తెగిస్తారు. చివరికి తమ ప్రయోజనాల కోసం కుటుంబ సభ్యులను దూరం చేసుకోవడానికి, దూరం పెట్టడానికి వెనుకాడరు. ఇప్పుడు ఇక సోషల్ మీడియా అందుబాటులోకి వచ్చింది కాబట్టి విష ప్రచారానికి.. అడ్డగోలు వ్యక్తీకరణలలో ఏమాత్రం తగ్గరు. పై ఉపోద్ఘాతం మాదిరిగానే ప్రస్తుతం తెలంగాణ రాష్ట్రంలో పరిస్థితి కనిపిస్తోంది. కొంతకాలంగా జాగృతి అధినేత్రి కల్వకుంట్ల కవితకు, ఆమె సోదరుడు భారత రాష్ట్ర సమితి కార్య నిర్వాహక అధ్యక్షుడు కల్వకుంట్ల తారకరామారావు మధ్య విభేదాలు ఏర్పడినట్టు వార్తలు వస్తున్నాయి. ఇటీవల రాఖీ పౌర్ణమి పురస్కరించుకొని రాఖీ కట్టడానికి తాను వస్తానని సందేశం పంపినప్పటికీ.. కవితకు అవుట్ ఆఫ్ స్టేషన్ అని కేటీఆర్ రిప్లై ఇచ్చినట్టు మీడియాలో వార్తలు వచ్చాయి. అయితే ఈ వార్తలను అటు జాగృతి అధినేత్రి.. ఇటు గులాబీ పార్టీ కార్యనిర్వాహక అధ్యక్షుడు ఖండించలేదు. పైగా జాగృతి అధినేత్రి కుమారుడు ఉన్నత చదువుల కోసం అమెరికా వెళుతున్నప్పుడు టాటా కెసిఆర్ ఆశీర్వాదం తీసుకోవడానికి ఎరవల్లి వ్యవసాయ క్షేత్రానికి వెళ్ళాడు. ఆ సమయంలో జాగృతి అధినేత్రి కూడా ఉన్నారు. పడక గదిలో ఉన్న కేసీఆర్ వద్దకు ఆయన సతీమణి శోభమ్మ కవిత కుమారుడిని తీసుకెళ్లారు. కవితను చూసి కూడా పడకగది నుంచి గులాబీ దళపతి బయటికి రాలేదని తెలుస్తోంది. కవిత ఎర్రవల్లి క్షేత్రానికి వెళ్ళినప్పుడు కేటీఆర్, హరీష్ రావు కూడా అక్కడికి చేరుకున్నారని సమాచారం. ఈ పరంపర ఇలా కొనసాగుతుండగానే.. జాగృతి అధినేత్రి అమెరికాలో ఉండగానే.. గులాబీ పార్టీ కార్యనిర్వాహక అధ్యక్షుడు ఆమెకు కోలుకోలేని షాక్ ఇచ్చారు. నల్ల బంగారం విస్తారంగా ఉన్న ప్రాంతాలలో గులాబీ పార్టీ ఆధ్వర్యంలో కొనసాగే కార్మిక సంఘానికి గౌరవ అధ్యక్షుడిగా కొప్పుల ఈశ్వర్ ను నియమించారు. ఇటీవలే గులాబీ పార్టీ కార్యనిర్వాహక అధ్యక్షుడు ఈ నిర్ణయాన్ని ప్రకటించగా.. బుధవారం దానిని అమలులోకి తెచ్చారు. వాస్తవానికి కొప్పుల ఈశ్వర్ నియామకాన్ని జాగృతి అధినేత్రి స్వాగతించారు. అక్కడితోనే కవిత ఆగలేదు నల్లగనుల్లో కార్మికుల పక్షాన పోరాడుతున్న వివిధ సంఘాల నాయకులతో ఆమె భేటీ అయ్యారు. ఒకవేళ కొప్పుల ఈశ్వర్ నియామకం అధికారికంగా పూర్తయితే.. తను కూడా గనులు విస్తరించిన ప్రాంతంలో కీలకపాత్ర పోషించాలని కవిత అనుకున్నట్టు తెలుస్తోంది. కవితతో రియాజ్ లాంటి సీనియర్ కార్మిక సంఘం నాయకులు ఉండడం పై వాదనలకు బలం చేకూర్చుతోందిప్రస్తుతం జాగృతి అధినేత్రి అమెరికాలో ఉన్న నేపథ్యంలో.. ఇక్కడ జరుగుతున్న పరిణామాలను జాగ్రత్తగా పరిశీలిస్తున్నట్టు తెలుస్తోంది. అక్కడి నుంచి తిరిగి వచ్చిన తర్వాత తన కార్యాచరణను కల్వకుంట్ల కవిత ప్రారంభిస్తారని సమాచారం. ఇప్పటికే జాగృతి ఆధ్వర్యంలో కల్వకుంట్ల కవిత అనేక కార్యక్రమాలు నిర్వహిస్తున్నారు. తన తండ్రికి కాళేశ్వరం కమిషన్ నోటీసులు ఇవ్వడాన్ని ఆమె తీవ్రంగా తప్పు పట్టారు. ధర్నా చౌక్ లో నిరసన కూడా చేపట్టారు.

పార్టీలకతీతంగా బీసీలు ఏకం కావాలి

మన ఆలోచన సాధన సమితి బీసీల సమావేశంలో పల్లె గోపాల్ గౌడ్

ఇబ్రహీంపట్నం,23(తెలంగాణ గీతం) ఇబ్రహీంపట్నం వైష్ణవి గార్డెన్ లో శనివారం కె.నర్సింగ్ రావు, కమిటీ సభ్యుల అధ్వర్యంలో,మన ఆలోచన సాధన సమితి బిసిల కార్యని ర్వహకుల చైతన్య సమావేశంకు హాజరైన ఇబ్రహీంపట్నం నియోజకవర్గ కమిటీ సభ్యులు,ప్రజా సేవకుడు పల్లెగోపల్ గౌడ్ హాజరయ్యారు.ఈ సందర్భంగా ఆయన మాట్లాడుతూ మన ఆలోచన సాధన సమితికి రాజకీయ పార్టీలతో సంబంధం లేదని, ఇతర బీసీ సంఘాలతో స్నేహసంబంధాల కలిగి లక్ష్యం సాధిస్తామన్నారు. బీసీలకు జాతి సంపదను జనాభా దామాషాలో ఆర్థిక వనరులను, చట్టసభల్లో వాటాను, ఆత్మగౌరవాన్ని కాపాడేందుకు కృషి చేస్తూ రాజ్యాధికారం సాధిస్తామన్నారు. బీసీలంతా ఏకం కావాలని, రాబోయే ఎన్నికల్లో సత్తాచాటాలన్నారు.ఈ కార్యక్రమంలో మన ఆలోచన సాధన సమితి రాష్ట్ర కమిటీ సభ్యులు, ఇబ్రహీంపట్నం కమిటి సభ్యులు తాళ్ళ మహేష్ గౌడ్, ఇందిరాల రమేష్, గణేష్ యాదవ్ ముఖ్య కమిటి సభ్యులు పాల్గొన్నారు.

విద్యా రంగంలో మరో మైలురాయిని అధిగమించిన గురు నానక్ యూనివర్సిటీ

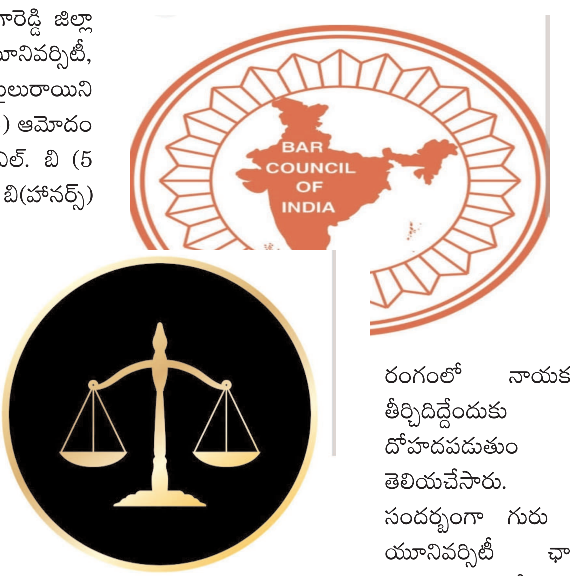

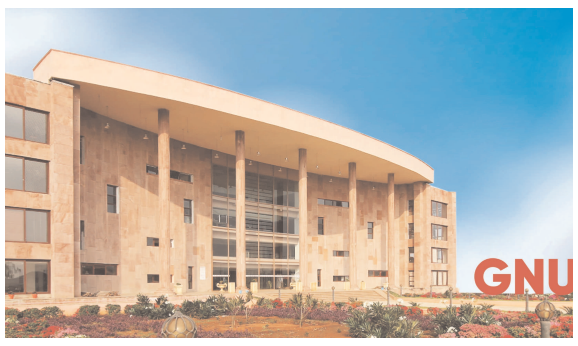

హైదరాబాద్,23 ఆగస్టు(తెలంగాణ గీతం) రంగారెడ్డి జిల్లా ఇబ్రహీంపట్నం సమీపంలోని గురు నానక్ యూనివర్సిటీ, తన విద్యా ప్రస్థానంలో మరో కీలక మైలురాయిని సాధించింది. బార్ కౌన్సిల్ ఆఫ్ ఇండియా (బిసిఐ) ఆమోదం పొందిన నూతన న్యాయ కోర్సులు బిఏ ఎల్. ఎల్. బి (5 ఏళ్ల ఇంటిగ్రేటెడ్ ప్రోగ్రాం) మరియు ఎల్. ఎల్.బి(హానర్స్) (3 ఏళ్ల ప్రోగ్రాం) ప్రారంభించినట్లు గర్వంగా ప్రకటించింది. ఈ కోర్సులు విద్యార్థులకు నాణ్యత విద్య, ప్రాక్టికల్ శిక్షణ మరియు నైతిక విలువలపై దృష్టి సారించేలా రూపొందించబడ్డాయని న్యాయ రంగంలో కెరీర్ ఆరంభించాలనుకునే యువతకు ఇది ఒక గొప్ప అవకాశంగా నిలుస్తుందని యాజమాన్యం తెలియచేసింది.యూనివర్సిటీ ఇన్స్టిట్యూట్ ఆఫ్ లా ఏర్పాటు ద్వారా, నాణ్యమైన న్యాయ విద్యను అందించడంపై యూనివర్సిటీ యొక్క అంకితభావాన్ని మరింత బలపరుస్తోంది. ఇది పరిశోధన సంస్కృతి పెంపొందించడానికి, విద్యార్థులను న్యాయవాదులు, కార్పొరేట్ న్యాయ నిపుణులు, న్యాయాధికారులు మరియు న్యాయ రంగంలో నాయకులుగా తీర్చిదిద్దేందుకు దోహదపడుతుం దని తెలియచేసారు. ఈ సందర్భంగా గురు నానక్ యూనివర్సిటీ ఛాన్సలర్ సర్దార్ గగన్‌దీప్ సింగ్ కోహ్లీ, వైస్ ఛాన్సలర్ డా. హెచ్.ఎస్. సైనీ, యూనివర్సిటీ రెక్టర్,బార్ కౌన్సిల్ అఫ్ ఇండియాకు కృతజ్ఞతలు తెలియజేశారు.తమ సంతోషాన్ని వ్యక్తపరుస్తూ తమ యూనివర్సిటీ ద్వారా విద్యార్థులకు ఉత్తమమైన విద్య, సమగ్ర విద్యార్థి అభివృద్ధిపై మరియు అభివృద్ధిశీల విద్య ద్వారా దేశ నిర్మాణంపై విశ్వవిద్యాలయం నిబద్ధతను పునరుద్ఘాటించారు. ఈ ఆవిష్కరణ, గురునానక్ యూనివర్సిటీ 24 సంవత్సరాల విద్యా ప్రావీణ్యాన్ని ఆధునిక వృత్తిపరమైన కోర్సులతో మిళితం చేస్తూ, న్యాయ రంగంలో కొత్త మార్గాలను అన్వేషించాలనుకునే విద్యార్థులకు స్ఫూర్తిదాయకంగా నిలుస్తుందని న్యాయ నిపుణులు అభిప్రాయపడ్డారు.

యూరియా కొరతపై రాజకీయం చేయకుండా

రైతులకు అందించే ప్రయత్నం చేయండి

డబుల్ బెడ్ రూమ్ ఇళ్ల సమస్యలన్నింటిని రెండు నెలల్లో పరిష్కరించాలి

తెలంగాణ రాష్ట్ర సమగ్ర అభివృద్ధిలో బిజెపి ఎంపీల సహకారం ఎప్పటికీ ఉంటుంది

మంత్రి పొంగులేటి శ్రీనివాసరెడ్డి తో భేటీ అయి మల్కాజ్గిరి ఎంపి ఈటల రాజేందర్

హైదరాబాద్ : తెలంగాణ రాష్ట్ర సమగ్ర అభివృద్ధిలో భారతీయ జనతా పార్టీ ఎంపీల సహకారం ఎప్పటికీ ఉంటుందని మల్కాజిగిరి పార్లమెంట్ సభ్యులు ఈటల రాజేందర్ తెలిపారు. ఈమేరకు శనివారం సచివాలయంలో మంత్రి పొంగులేటి శ్రీనివాసరెడ్డి తో భేటీ అయి మల్కాజ్గిరి పార్లమెంట్ పరిధిలో డబుల్ బెడ్ రూమ్ ఇళ్ల సమస్యలపై సుదీర్ఘంగా చర్చించారు. పలు వినతి పత్రాలు మంత్రికి అందజేశారు.అనంతరం ఈటెల మీడియా తో మాట్లాడుతూ యూరియా కొరతపై రాజకీయం చేయకుండా రైతులకు అందించే ప్రయత్నం చేయండి. బాధ్యతగా వ్యవహరించండని చూసించారు.డబుల్ బెడ్ రూమ్ ఇళ్ల సమస్యలన్నింటిని రెండు నెలల్లో పరిష్కరించాలని డిమాండ్ చేసారు.డబుల్ బెడ్ రూమ్ ఇల్లు విసిరి వేసినట్టు ఎక్కడో దూరంగా ఉన్నాయి. కేటాయింపులు సరిగా జరగలేదు.కరెంటు సౌకర్యం, రోడ్ల సౌకర్యం, డ్రైనేజీలు, లిఫ్టు సరిగా లేవు. ఈ సమస్యలు పరిష్కారం కాకుండా డబుల్ బెడ్ రూమ్ ఇళ్లలో నివాస ఉండటం కష్టంగా ఉంది. రెండు నెలల్లో పరిష్కారం చూపించాలని కోరడం జరిగింది.ఎవరికైతే కేటాయించారో వారిని మాత్రమే ఉండేలా చూడాలి. కొత్తగా ఇల్లు కేటాయింపులో స్థానిక ప్రజాప్రతినిధుల అభిప్రాయాలు తీసుకోలేదు. నిజంగా పేదరికంలో ఉండి భూమి ఉండి ఇల్లు లేని వాళ్ళకి ఇల్లు ఇవ్వాలి. కొన్ని చోట్ల ఇవ్వలేదు ఆ లిస్టు కూడా ఈరోజు మంత్రి గారికి ఇచ్చాను. ఇల్లు లేని వారికి పేదవారికి మాత్రమే ఇల్లు ఇవ్వాలి తప్ప పైరవీలకు చోటివ్వవద్దని కోరాను. పారదర్శకత పాటించాలని కోరామని తెలిపారు..బస్తీలలో నివసించే వారికి అక్కడే డబుల్ బెడ్ రూమ్ ఇళ్లను కట్టిస్తే వారికి జీవనోపాధి సమస్య ఉండదు. కూరగాయలు, పండ్లు అమ్ముకునేవారు, ఇళ్లల్లో పనిచేసే బ్రతికే వారికి అక్కడే ఇల్లు కట్టిస్తే లైవ్లీహుడ్ దెబ్బతినకుండా ఉంటుందనీ కోరాను, దీనికి మంత్రిగారు సుముకత వ్యక్తం చేశారు. హుజురాబాద్ నియోజకవర్గం లో కట్టిన ఇళ్లను కేటాయించకపోవడం వల్ల దర్వాజాలు కిటికీలు పీక్కుని పోతున్నారు.. కావాల్సిన మౌలిక సదుపాయాలు వెంటనే కల్పించి పేదవారికి ఇళ్లను కేటాయించాలని కోరాను. సిమెంట్ ధర, ఇనుము ధర, ఇసుక ధర, మేస్త్రీల ధర పెరిగింది ఐదు లక్షల రూపాయల్లో ఇల్లు కట్టడం సాధ్యం కాదు. కొన్ని నిబంధనలు సడలించి ఇల్లు కట్టుకునే వారికి సాయం అందించాలి. జవహర్ నగర్ భూములకు ప్రభుత్వానికి సంబంధం లేదు. అవి ఆర్మీ భూములు. డంపు యార్డ్ వాసన పక్కన భూములు కొనుక్కొని ఇల్లు కట్టుకునే వారు అందరూ పేదవారే, కానీ రెండు మూడు లక్షల రూపాయల లంచం ఇస్తే తప్ప ఇల్లు కట్టుకునే పరిస్థితి లేదు. రెవెన్యూ అధికారులు, బ్రోకర్లు కలిసి ఇబ్బందులు పెడుతున్నారు. ఇల్లు కూలగొట్టిస్తున్నారు. దీని మీద సమగ్రమైన విచారణ జరిపించాలని పేదవాళ్లు కట్టుకునే ఇళ్లకు ఇబ్బంది పెట్టొద్దని మంత్రి దృష్టికి తీసుకు వచ్చాము. మల్కాజిగిరి జిల్లా ఆఫీఅ మీటింగ్ సంవత్సరంనర అయినా జరగలేదు వెంటనే నిర్వహించాలని శ్రీధర్ బాబు గారిని కోరుతున్నామన్నారు. నాలుగు లక్షల మెజారిటీతో నన్ను గెలిపించారు కాబట్టి బాధ్యతగా వారికోసం కష్టపడుతున్నాను. ప్రభుత్వం ఏదున్న ప్రజల సమస్యలను తీర్చాలి. ప్రజా సమస్యల పరిష్కారం జరిగే వరకు నా ప్రయత్నం కొనసాగుతుంది. డబుల్ బెడ్ రూమ్ ఇల్లు కట్టే నిర్వహణ బాధ్యత రాష్ట్ర ప్రభుత్వం తప్ప కేంద్ర ప్రభుత్వాన్ని కాదు. వారు ఇన్ని ఇల్లు అని కేటాయిస్తారు తప్ప.. నిబంధనలు చూసుకోవాల్సింది రాష్ట్రమే. ఒకవేళ కఠిన నిబంధనలు ఉంటే రిలాక్స్ చేయాలని కేంద్ర ప్రభుత్వాన్ని కూడా విజ్ఞప్తి చేస్తాము. ఎక్కువ ఇల్లు రాష్ట్రానికి రావాలనేది మా ఎంపీల కోరిక ఉంటుంది. తెలంగాణ రాష్ట్ర సమగ్ర అభివృద్ధిలో భారతీయ జనతా పార్టీ ఎంపీల సహకారం ఎప్పటికీ ఉంటుంది.నేషన్ హైవేలు, రైల్వే పనుల కోసం మేమే కేంద్రమంత్రులను కలిసి వినతిపత్రాలు అందిస్తున్నాము.

యూరియా కొరత

రాష్ట్ర ప్రభుత్వాలు అవసరాల మేరకు ఇండెంట్ పెట్టుకొని స్టాక్ తెప్పించి ముందుగానే నిల్వ ఏర్పాటు చేసుకుంటారు. తెలంగాణలో ఎక్కడ ప్లాన్ కొరవడిందో తెలవదు. బాధ్యతగా వ్యవహరించాలి తప్ప కేంద్రం మీద నెపం నెట్టవద్దు. రాజకీయాల కంటే కూడా రైతులకు ఎలా యూరియా అందించాలి అనే ఆలోచన చేయాలి. వేరే వారి మీద నెట్టడం మంచిది కాదు. రాష్ట్రాల అభివృద్ధిలోనే దేశ అభివృద్ధి ముడిపడి ఉంది అనేది మన ప్రధాని నరేంద్ర మోడీ, భారతీయ జనతా పార్టీ సిద్ధాంతము. రైతుబంధు, నేషనల్ హైవేలు, ఫ్లైఓవర్లు ఇతర రాష్ట్రాలతో పాటుగా మనకు కూడా వస్తున్నాయి. మాది సంకుచితంగా వ్యవహరించే ప్రభుత్వం కాదు. వైస్ ప్రెసిడెంట్ కు ఓటు వేయమని ముఖ్యమంత్రి అందరినీ కోరడం చేయడం సహజం. కానీ నేను భారతీయ జనతా పార్టీ ఎంపీని అని అన్నారు.

సిటోలో ఫ్రీగా గణేశ విగ్రహాల పంపిణీ

హైదరాబాద్ : వినాయక ఉత్సవాల సందడి మొదలైపోయింది. భారీ విగ్రహాల ఏర్పాటులో ఉత్సవ కమిటీలు బిజీగా ఉంటే కనీసం ఇంట్లో అయినా మట్టి విగ్రహాలు ఏర్పాటు చేసుకుందామని కొందరు ప్రజలు ఆలోచిస్తున్నారు. అలాంటి వారందరికీ హెచ్ఎండీఏ గుడ్ న్యూస్ చెప్పింది. మీ ప్రాంతం వద్ద హెచ్ఎండీఏ సిబ్బంది వచ్చి విగ్రహాలు పంపిణీ చేస్తారు. హైదరాబాద్ వ్యాప్తంగా 34 ప్రాంతాల్లో ఈ పంపణీ కార్యక్రమం చేపట్టనున్నారు. ఆగస్టు 24వ తేదీ ఆదివారం నుంచి హైదరాబాద్ వ్యాప్తంగా హెచ్ఎండీఏ మట్టి విగ్రహాలను ఉచితంగా పంపిణీ చేయనుంది. 8 ఇంచులు ఉన్న మట్టి వినాయక విగ్రహాలను ప్రజలకు అందివ్వబోతోంది. మట్టి విగ్రహాలను ప్రోత్సహించి కాలుష్యం నుంచి భావితరాలను కాపాడాలని ఉద్దేశంతో ఇలా మట్టి విగ్రహాల పంపిణీని 2017ను ప్రారంభించారు.కొన్ని స్వచ్ఛంద సంస్థలను ఇందులో భాగం చేసిన హెచ్ఎండీఏ 24వ తేదీ నుంచి 26వరకు రెండు రోజుల పాటు మట్టి విగ్రహాలను ప్రజలకు పంపిణీ చేస్తారు.

బతుకమ్మ పండుగకు ఇందిరమ్మ చీరలు

హైదరాబాద్ : తెలంగాణలో దసరా పండుగ సందర్భంగా రాష్ట్ర ప్రభుత్వం మహిళలకు శుభవార్త చెప్పేందుకు రెడీ అవుతోంది. బతుకమ్మ పండుగ సందర్భంగా మహిళలకు కానుక ఇవ్వాలని భావిస్తోంది. దీనిలో భాగంగా రాష్ట్రంలోని మహిళా సంఘాల సభ్యులకు ఇందిరమ్మ చీరలను కానుకగా ఇవ్వనుంది. గతంలో బతుకమ్మ చీరల పేరుతో వీటిని పంపిణీ చేసేది. కానీ ఈసారి కాంగ్రెస్ ప్రభుత్వం ఇందిరమ్మ చీరల పేరుతో వీటిని అందిస్తోంది. త్వరలోనే వీటి పంపిణీని ప్రారంభించనున్నారు.దసరా అంటే తెలంగాణలో చాలా పెద్ద పండుగ. దసరా సందర్భంగా తెలంగాణలో ఎంతో ఘనంగా బతుకమ్మ వేడుకలు నిర్వహిస్తుంటారు. మిగతా పండగల సంగతి ఎలా ఉన్నా సరే దసరాకు మాత్రం ప్రతి ఒక్కరు తమ కుటుంబంతో కలిసుండాలని కోరుకుంటారు. అందుకే ఉద్యోగ, ఉపాధి నిమిత్తం ఎక్కడెక్కడో ఉన్న వారు సైతం సొంత గ్రామాలకు చేరుకుంటారు. కుటుంబంతో కలిసి సంతోషంగా పండుగ చేసుకుంటారు.

ఏసీబీ వలలో సిఐ

మహబూబ్ నగర్, తెలగాణ గీతం : ఏసీబీ అధికారులకు పట్టుబడ్డ మహబుబాబాద్ జిల్లా డోర్నకల్ సీఐ రాజేష్ నాయక్ ఓ కేసులో స్టేషన్ బెయిల్ ఇచ్చేందుకు 50 వేల రూపాయల డిమాండ్ 30 వేల రూపాయలు ఇస్తుండగా ఏసీబీ అధికారులు రెడ్ హ్యాండెడ్ గా పట్టుకున్నారు. పూర్తి వివరాలు తెలియాల్సి ఉంది.

ప్రాథమిక విద్యార్థులకు ఉచిత కంటి పరీక్షలు....

తెలంగాణ గీతం ఆగస్టు24 లయన్స్ క్లబ్ ఆఫ్ హైదరాబాద్ కొత్తపేట ఆధ్వర్యంలో %–% 250 మంది విద్యార్థులకు పరీక్షలు కొత్తపేట: ప్రపంచ ఆరోగ్య సంస్థ సూచనల మేరకు ఐదు సంవత్సరాల వయసు నుండి కంటి పరీక్షలు తప్పనిసరిగా చేయించుకోవాలని నిపుణులు సూచిస్తున్నారు. ఈ క్రమంలో బచపన్ అకాడమీ హైట్స్ పాఠశాలలో లయన్స్ క్లబ్ ఆఫ్ హైదరాబాద్ కొత్తపేట ఆధ్వర్యంలో ఉచిత కంటి పరీక్ష శిబిరం నిర్వహించారు. ఈ కార్యక్రమంలో డాక్టర్ జవహర్ సహకారంతో 250 మంది విద్యార్థులకు కంటి పరీక్షలు చేపట్టారు. చిన్న వయసులోనే లోపాలను గుర్తించి చికిత్స ద్వారా పూర్తిగా నయం చేయవచ్చని ఆయన వివరించారు. క్లబ్ డైరెక్టర్ లయన్ జితేంద్ర దేవి మాట్లాడుతూ ప్రతి సంవత్సరం విద్యార్థుల కోసం ఆరోగ్య శిబిరాలు నిర్వహించడం లయన్స్ క్లబ్ లక్ష్యమని తెలిపారు. లయన్ డాక్టర్ బి విజయ్ రంగ (%వీజీఖీ%, స్వచ్ఛ భారత్ జిల్లా 320–%ఙ%) మాట్లాడుతూ ప్రజలకు సేవా కార్యక్రమాలలో లయన్స్ క్లబ్ ఎల్లప్పుడూ ముందుంటుందని పేర్కొన్నారు. ఈ సందర్భంగా డాక్టర్ జవహర్ గారిని పాఠశాల డైరెక్టర్ మరియు లయన్స్ క్లబ్ సభ్యులు శాలువాతో సన్మానించారు. విద్యార్థుల తల్లిదండ్రులు ఈ కార్యక్రమాన్ని అభినందించారు.

శంకరపట్నం కస్తూరిబా పాఠశాలలో 9 మంది విద్యార్థులపై ఎలుకల దాడి

కరీంనగర్ : నెల క్రితం సైదాపూర్ మహాత్మా జ్యోతిరావు పూలే సంక్షేమ వసతి గృహంలో విద్యార్థుల పై ఎలుకల దాడి ఘటన మరవక ముందే శంకరపట్నం కస్తూర్బా బాలికల విద్యాలయంలో తొమ్మిది మంది విద్యార్థులపై ఎలుకలు దాడి చేసి గాయపర్చడం కలకలం సృష్టిస్తుంది.కరీంనగర్ జిల్లా శంకరపట్నం మండలం కస్తూర్బా బాలికల విద్యాలయం లో విద్యార్థినుల పై ఎలుకలు దాడి చేశాయి. ఒకే సారి తొమ్మిది మంది విద్యార్థినుల పై దాడి చేసి గాయపర్చాయి. దీంతో భయాందోళాలకు గురైన విద్యార్థినులు సంబంధిత ప్రిన్సిపాల్ కు సమాచారం అందించడంతో ఆసుపత్రికి తరలించి చికిత్స అందించారు. విషయం తెలిసి స్థానిక ఏంఈఓ కస్తూర్బా బాలికల విద్యాలయానికి చేరుకొని విచారణ చేశారు. తొమ్మిదో తరగతి చదువుతున్న ఐదుగురు విద్యార్థుల పై ఎలుకలు దాడి చేసిన మాట వాస్తవమేనని వారికి చికిత్స అందించామని తెలిపారు. ఎలుకలు రాకుండా తగు జాగ్రత్తలు తీసుకోవాలని సూచించామన్నారు. అయితే కస్తూర్బా పాఠశాల నుండి తొమ్మిది మంది విద్యార్థినులు ఎలుకలు కరిచాయని వచ్చారని వారికి చికిత్స అందించామని ఆసుపత్రి వైద్యులు తెలిపారు.బైట్ –

హుజురాబాద్‌లో వీధి కుక్కలకు కుటుంబ నియంత్రణ ఆపరేషన్లు...

కుక్కల బెడదకు చెక్ పెట్టేలా అధికారుల చర్యలు

కరీంనగర్ : కరీంనగర్ జిల్లాలో కుక్కల బెడదకు చెక్ పెట్టేలా హుజురాబాద్ మున్సిపల్ అధికారులు ప్రత్యేక చర్యలు చేపట్టారు. వీధి కుక్కలను పట్టుకుని కుటుంబ నియంత్రణ ఆపరేషన్లు చేస్తున్నారు. హుజురాబాద్ మునిసిపల్ పరిధిలో ఇటీవల కుక్కలు హల్చల్ చేస్తున్నాయి. కోతులతో పాటు కుక్కలు దాడి చేసి గాయపరుస్తుండడంతో వాటిని పట్టుకొని కుటుంబ నియంత్రణ ఆపరేషన్లు చేసే పనిలో మున్సిపల్ అధికారులు నిమగ్నమయ్యారు. కుక్కలను పట్టుకోవడానికి యు పి నుండి ప్రత్యేక టీమ్ ను రంగం లో దించారు. పట్టణంలో పలు విధుల్లో తిరుగుతూ వలల సహాయంతో వాటిని పట్టుకొని ఎనిమల్ బర్త్ కంట్రోల్ సెంటర్ కు తరలించారు. వాటిని ఒక రోజు అబ్జర్వేషన్ లో పెట్టి అనంతరం స్టెరిలెజేషన్ తరువాత వ్యాక్సిన్ ఇచ్చి తిరిగి అదే ప్రదేశం లో వదిలి పెడతామని అధికారులు తెలిపారు.

వైన్స్ టెండర్లలో అరెకటికలకు ప్రభుత్వం 30శాతం ప్రత్యేక రిజర్వేషన్ కల్పించాలి

మంత్రి జూపల్లి కృష్ణ రావును కలిసి వినతి పత్రం సమర్పించిన అరెకటిక అభివృద్ధి సంఘం ప్రతినిధులు

హైదరాబాద్ : మటన్ వృత్తి– సారా వృత్తి జన్మత: ఐన అరెకటికలకు ప్రభుత్వం వైన్స్ టెండర్లలో 30శాతం ప్రత్యేక రిజర్వేషన్ కల్పించాలని అరెకటిక అభివృద్ధి సంఘం డిమాండ్ చేసింది. ఈ మేరకు శనివారం సచివాలయం లో సంఘం ప్రతినిధులు రాష్ట్ర ఎక్సైజ్ శాఖా మంత్రి జూపల్లి కృష్ణ రావును కలిసి వినతి పత్రం సమర్పించారు. అనంతరం అరెకటిక అభివృద్ధి సంఘం రాష్ట్ర అధ్యక్షులు భూంపల్లి అశోక్ దాదా, ఉపాధ్యక్షులు జి రమేష్, కె.వెంకటేశ్వర్ , ఎం నాగ శేషు జాయింట్ సెక్రెటరీ జె.శ్రీనివాస్, ట్రెజరర్ కేడి దినేష్, కేడి గోపాల్ జి, మొదలగు వారితో కలిసి మాట్లాడారు. మాదే అయినా మాకు గత ప్రభుత్వం 2021 సం.లో నూతన ఎక్సైజ్ పాలసీలో సైతం అన్యాయం చేసింది. అప్పటి ఎక్సైజ్శాఖామంత్రి గౌజ్లకు 15%, ఎస్సీలకు 10%, ఎస్టీలకు 5% ఏ మాత్రం సంబంధంలేని వీరికి కట్టబెట్టిండు. మాకు న్యాయం చేయండని అనేక ఉద్యమాలు చేసినా, మెమోరాండాలు ఇచ్చినా మా అరెకటికలకు న్యాయం జరుగలేదు. ఏ ఒక్కటి ఇవ్వలేదు.మా సుటన్ వృత్తిపై 9 మేకల మండీలపై ప్రతియేటా ప్రభుత్వానికి కోట్లాది రూపాయల ఆదాయం వస్తుంది. యాభైకి పైగా ఉన్న అంగళ్ళపై కోట్లాది రూ.ల ఆదాయం వస్తుంది. ప్రభుత్వ ఖజానాకు ప్రత్యక్షంగా పరోక్షంగా మా కులవృత్తి ఆర్థిక వనరులుగా ఉపయోగపడుతుంది. అయినా ఈ 79 సం.రాల కాలంలో మా కులానికి ప్రత్యేక కార్పోరేషన్ ఏ ప్రభుత్వం ఇవ్వలేదు. మమ్మల్ని పట్టించుకోలేదని ఆవేదన వ్యక్తం చేసారు.మా అరెకటికలకు ప్రభుత్వం వెంటనే రూ.500 కోట్లతో ప్రత్యేక కార్పోరేషన్ ఏర్పాటు చేయాలని,.(3) ప్రభుత్వం బిసి–డి నుండి బిసి ఎ హోదా కల్పిస్తూ జి.ఓ. తేవాలని,.(4) ప్రభుత్వం రాష్ట్రంలోని మేకల మండిలను ఆధునికరించి అరెకటికలకు అప్పగించాలని,.(5) ఇంటిగ్రేటెడ్ మటన్ మార్కెట్లలో అరెకటికలకు పూర్తి హక్కు కల్పిస్తూ జీవో తేవాలని,.(6) మేకలు తేవడానికిపోయి వస్తున్న ఆరె కటికలకు యాక్సిడెంటల్ ఇన్సూరెన్స్ రూ.25 లక్షలు వర్తింపచేస్తూ ప్రత్యేక జిఓ తీసుకురావాలని డిమాండ్ చేసారు..